BOLETÍN DE SISMOS

» Febrero de 2026

» Volumen 34, 2

SERVICIO
GEOLOGICO
COLOMBIANO



MINISTERIO DE MINAS Y
ENERGÍA

Boletín de Sismos
Febrero de 2026

Servicio Geológico Colombiano

Bogotá, marzo de 2026

BOLETÍN DE SISMOS

Publicado en marzo de 2026

SERVICIO GEOLÓGICO COLOMBIANO

Contenido

1

Presentación

La Red Sismológica Nacional de Colombia RSNC adscrita al SERVICIO GEOLÓGICO COLOMBIANO, es la encargada de observar, monitorear, investigar y evaluar la actividad sísmica del país de manera continua y permanente, con el fin de conocer el fenómeno sísmico y la amenaza que este representa. Así mismo, ante la ocurrencia de un evento destacado, brindar información oportuna al Sistema Nacional de Gestión del Riesgo de Desastres (SNGRD), a las diferentes entidades y a la comunidad en general.

El propósito del boletín mensual es presentar un resumen de los parámetros y localizaciones preliminares de los sismos registrados por la RSNC en el territorio colombiano durante el periodo respectivo. Información general de la Red Sismológica, así como la sismicidad general registrada desde junio de 1993, se puede consultar en nuestra página web <http://www.sgc.gov.co>.

Cordialmente,

M.Sc. Patricia Pedraza García

Coordinadora

Grupo de Evaluación, Monitoreo y Diagnóstico de Dinámicas Geológicas

Director General del Servicio Geológico Colombiano

M.Sc. Héctor Julio Fierro Morales

Directora de Geoamenazas

M.Sc. Nathalia María Contreras Vásquez

RED SISMOLÓGICA NACIONAL DE COLOMBIA

Coordinadora Evaluación, Monitoreo y Diagnóstico de Dinámicas Geológicas

M.Sc. Patricia Pedraza García

Analistas

Geól. Aixa Marín Orozco, M. Sc.
Física. Anggy Ximena López Riascos
Físico. Keneth Stiven García Cifuentes, M. Sc.
Geoc. Helena Catalina Guatibonza
Geól. Diana Carolina Reina Ladino
Geól. María Alejandra Urueña Alvarán
Geól. William Eduardo Peñaranda, M. Sc.
Ing. Geól. Gerard Emmanuel Gonzalez Zambrano

Área de Sismología

Física. Viviana Dionicio M. Sc.
Geól. Miguel Lizarazo Carlderón, M. Sc.
Física. Luisa Fernanda Castillo Gómez
Física. Elizabeth Mazo, Est. M. sc

Geól. Angel Daniel Agudelo, Esp
Ing. Civil. Helber García, Est. M. Sc
Ing. Geól. Diego Alejandro Pérez Forero, M. Sc.

Área de Electrónica

Ing. Juan Manuel Solano, M.Sc.
Ing. Ariel Portocarrero, Esp
Ing. Juan Carlos Lizcano, Esp
Ing. Sergio Fernando Jaramillo
Ing. Kevin García
Ing. Cristian Fabial Escalante
Ing. Adriana Valentina Álvarez
Ing. Jorge Hernán Esguerra

Área de Sistemas

Ing. Sist. Mónica Acosta, M.Sc.
Ing. Sist. Carlos Araujo, M.Sc.
Ing. Sist. Orlando Chamorro, M.Sc.
Ing. Sist. David Riobamba, M.Sc.

Citación: Dionicio, V., Lizarazo, M. J., Pedraza, P., Agudelo, A. D., Castillo, L. F., García, H., Mazo, E., Pérez, D. A., Marín, A., López, A. X., García, K. S., Guatibonza, H. C., Reina, D. C., Urueña, M. A., Peñaranda, W. E., González, G. E., J., Solano, J. M., Portocarrero, A. G., Lizcano, J. C., Jaramillo, S. F., García, K., Escalante, C. F., Álvarez, A. V., Esguerra, J. H., Acosta, M. Y., Araujo, C., Chamorro, O., Riobamba, O. D. (2026). *Boletín de Sismos: febrero de 2026*. Servicio Geológico Colombiano.

2 Funcionamiento de las estaciones

La RSNC está compuesta por 84 sensores ubicadas a lo largo del país, incluyendo 17 sensores de corto periodo, 5 sensores TSM-1 y 62 de banda ancha, (véase la figura 2.1 y figura 2.2).

2.1 Mapa de las estaciones



Figura 2.1. Localización de las estaciones de la RSNC

2.2 Histograma de funcionamiento de las estaciones

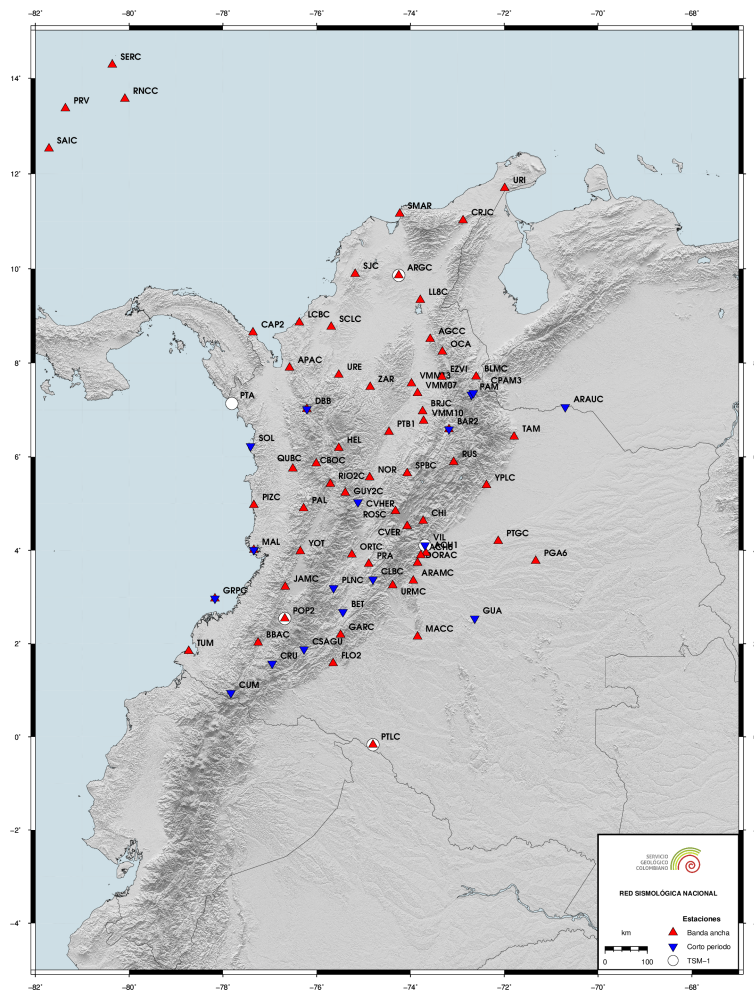

Figura 2.2. El porcentaje de funcionamiento es calculado según la disponibilidad de los datos

3

Sismicidad de febrero de 2026

Durante el mes de febrero se registraron 2189 eventos, entre los cuales 2118 corresponden a eventos locales, 19 a eventos regionales, 44 a eventos en el Océano Pacífico, 8 a eventos en el Mar Caribe y 0 a eventos Volcánicos. De los eventos localizados, 10 se determinaron como destacados, ver tabla 3.1 y figura 3.1.

Un evento es denominado como destacado si:

1. El sismo tiene magnitud (M) mayor o igual a 4.0.
2. El sismo es reportado como sentido cerca al epicentro, sin importar su magnitud.
3. El sismo está asociado a sismicidad volcánica con magnitud mayor o igual a 3.0.

Convenciones

Fecha	Año Mes Día
H:M:S	Hora:Minuto:Segundo. Hora del evento en tiempo universal (UT). Para la hora local en el territorio Colombiano se restan 5 horas a la hora UT.
LAT	Latitud en grados.
LON	Longitud en grados.
Z	Profundidad en kilometros.
M	Magnitud preferida para el sismo. Puede ser alguna de las siguientes: Mw(mB), Mw(Mwp), MLr, M (promedio ponderado de las magnitudes).
Ubicación	Epicentro del evento.

Nota

El promedio ponderado de las magnitudes se calcula de la siguiente manera:

$$M = \frac{\sum w_i M_i}{\sum w_i}$$

Donde $w_i = a_i * \text{conteo_estaciones}(M_i) + b_i$. Los tipos de magnitud utilizados son:

- **MLr**: Magnitud local adecuada para Colombia (Rengifo y Ojeda, 2004).
- **Mw(mB)**: Estimación de magnitud Mw con base en la magnitud mB a través de la regresión Mw vs. mB (Bormann y Saul, 2008).
- **Mw(Mwp)**: Estimación de magnitud Mw con base en la magnitud Mwp a través de la regresión Mw vs. Mwp (Whitmore *et al.*, 2002).

Las magnitudes Mw son consideradas para calcular la magnitud promedio si se encuentran en al menos cuatro estaciones. En caso contrario se deja la magnitud local. ■

3.1 Sismicidad destacada, febrero de 2026

La tabla 3.1 muestra la sismicidad destacada registrada durante el mes de febrero de 2026, incluyendo la información de localización y magnitud de cada evento. Para cada sismo se reporta el número identificador (N), la fecha y hora de ocurrencia (H:M:S), la localización epicentral (latitud y longitud), la profundidad hipocentral (Z), la magnitud (M) y su ubicación epicentral.

Tabla 3.1. Eventos destacados durante febrero de 2026

N	Fecha	H:M:S	LAT	LON	Z	M	Ubicación
1	2026/02/07	20:46:51	4,413	-76,325	120	3,8	Bolívar, Valle del Cauca
2	2026/02/11	05:59:40	6,759	-73,163	142	4,8	Los Santos, Santander
3	2026/02/13	11:40:52	4,944	-76,372	97	4,8	San José del Palmar, Chocó
4	2026/02/14	11:21:41	6,772	-73,161	147	4,0	Los Santos, Santander
5	2026/02/17	00:29:06	3,353	-74,366	13	3,0	Uribe, Meta
6	2026/02/17	08:24:21	3,901	-75,491	19	3,4	San Antonio, Tolima
7	2026/02/17	19:56:32	4,458	-75,642	14	2,9	Calarcá, Quindío
8	2026/02/20	04:02:17	11,014	-73,600	15	3,3	Dibulla, La Guajira
9	2026/02/26	14:37:12	10,765	-73,312	9	2,3	Valledupar, Cesar
10	2026/02/27	05:37:28	12,569	-81,524	3	2,8	Mar Caribe

3.2 Mapa de sismicidad destacada, febrero de 2026

Durante el mes de febrero se registraron 10 eventos sísmicos nacionales destacados. De estos, 3 tuvieron una magnitud igual o superior a 4.0, 7 fueron reportados como sentidos cerca del epicentro, y 0 estuvieron asociados con sismicidad volcánica, con magnitud igual o superior a 3.0, (véase la figura 3.1).



Figura 3.1. Eventos destacados durante febrero de 2026

3.3 Mapa de sismicidad mensual, febrero de 2026

Durante el mes de febrero, se registraron un total de 2189 eventos sísmicos. De estos, 1673 tuvieron magnitudes comprendidas entre 0.0 y 1.9, 508 eventos tuvieron magnitudes entre 2.0 y 3.9 y 8 eventos tuvieron magnitudes superiores a 4.0, (véase la figura 3.2).

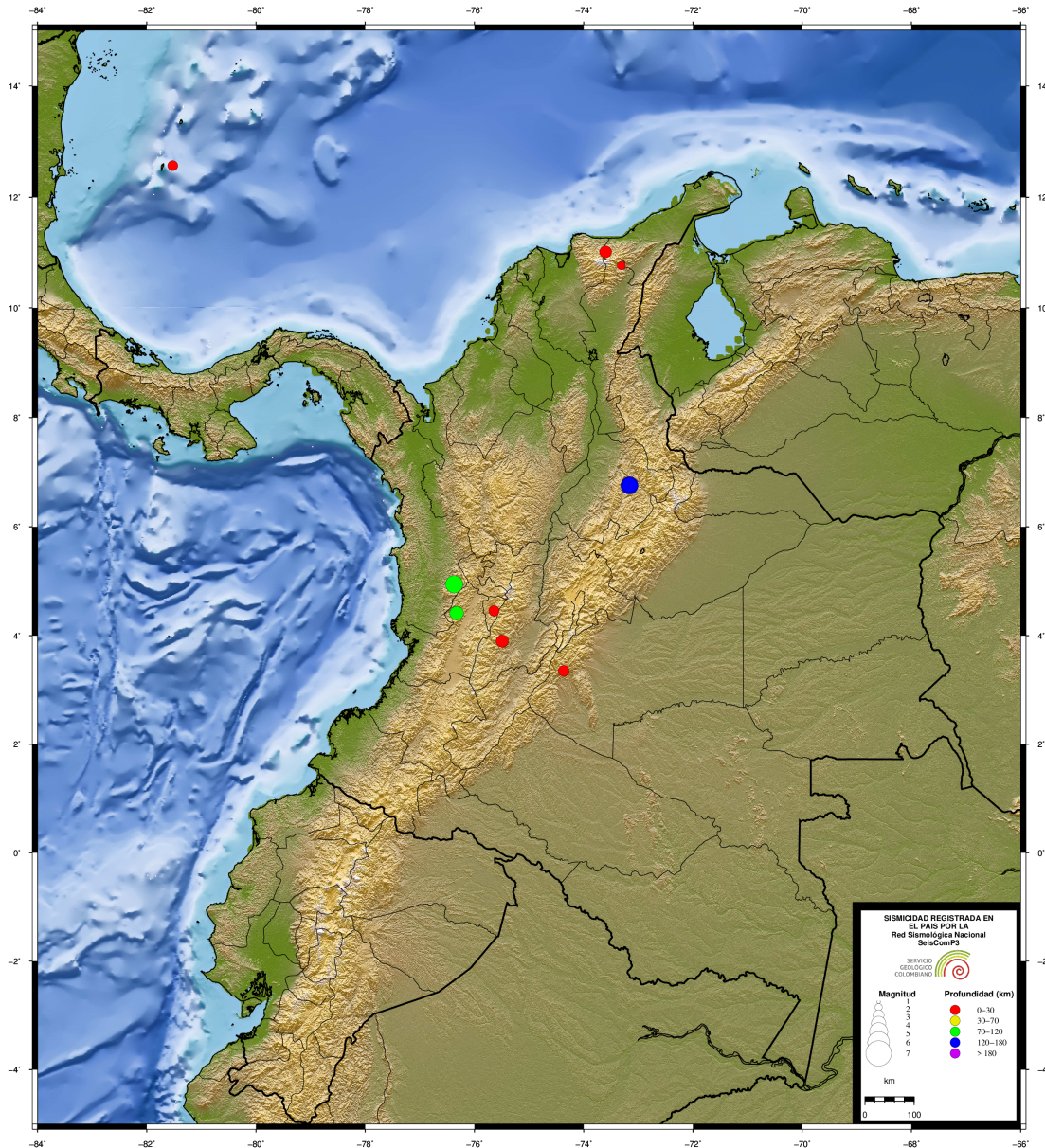

Figura 3.2. Eventos durante febrero de 2026

4

Estadísticas de la sismicidad

Los eventos registrados por la RSNC son localizados manualmente manteniendo un umbral de errores bajos, con errores de latitud, longitud, profundidad menores a 13 kilómetros y valores residuales RMS menores a 2 segundos, (véase la figura 4.1).

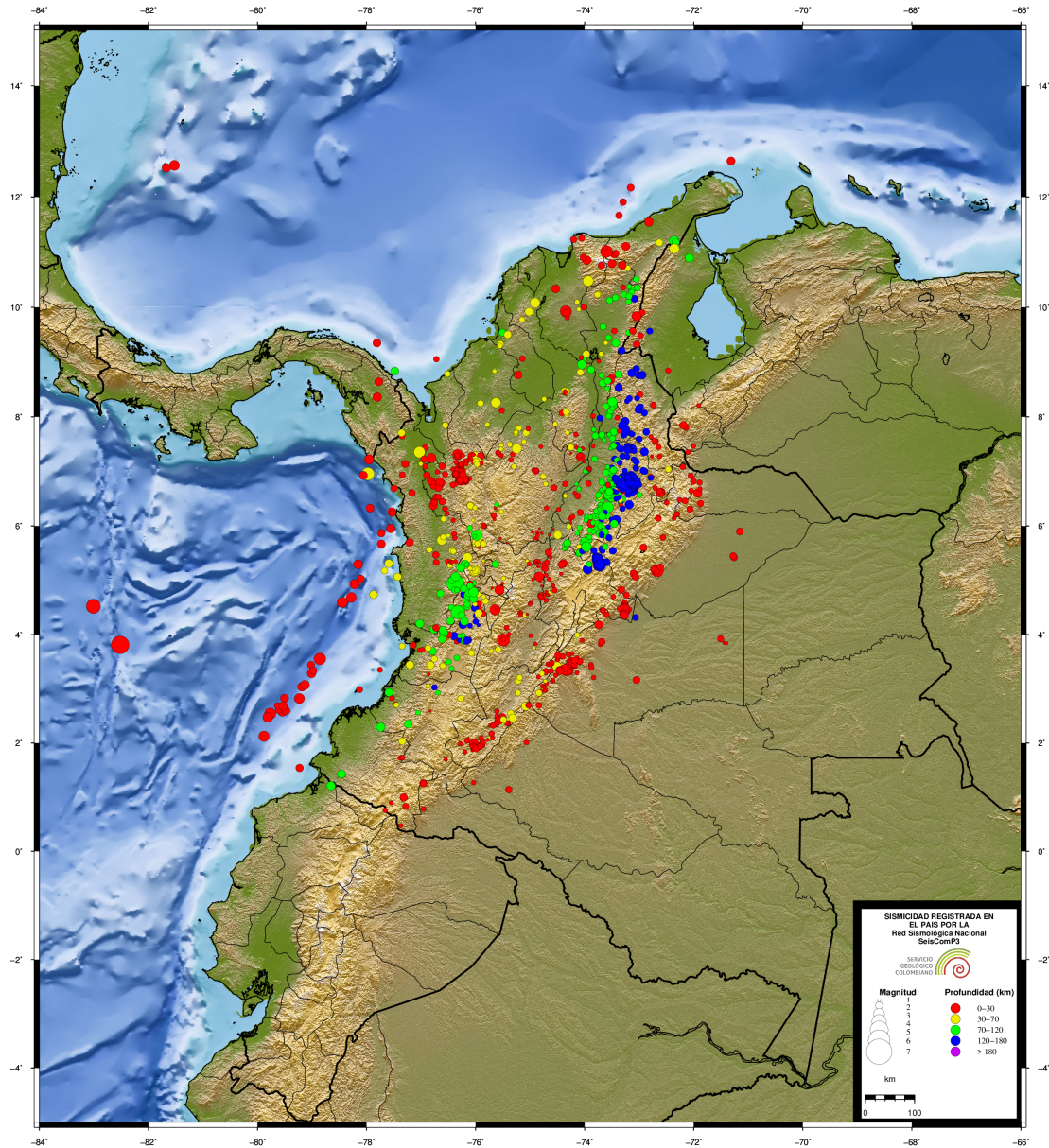
4.1 Errores



Figura 4.1. a.) Error en latitud, longitud y profundidad (km) y b.) números de eventos sísmicos por RMS

4.2 Distribución de magnitud y profundidad

Los eventos sísmicos registrados a nivel nacional y regional de baja magnitud, es decir, entre 0 a 2.9, representan en promedio más del 97% de la sismicidad total, y los eventos con magnitudes superiores a 3.0 corresponden a menos del 3% de la sismicidad total registrada, el histograma de profundidad permite observar que la actividad sísmica se encuentra principalmente en el rango superficial entre 0 y 30 km y profundo entre 100 y 150km, (véase la figura 4.2).

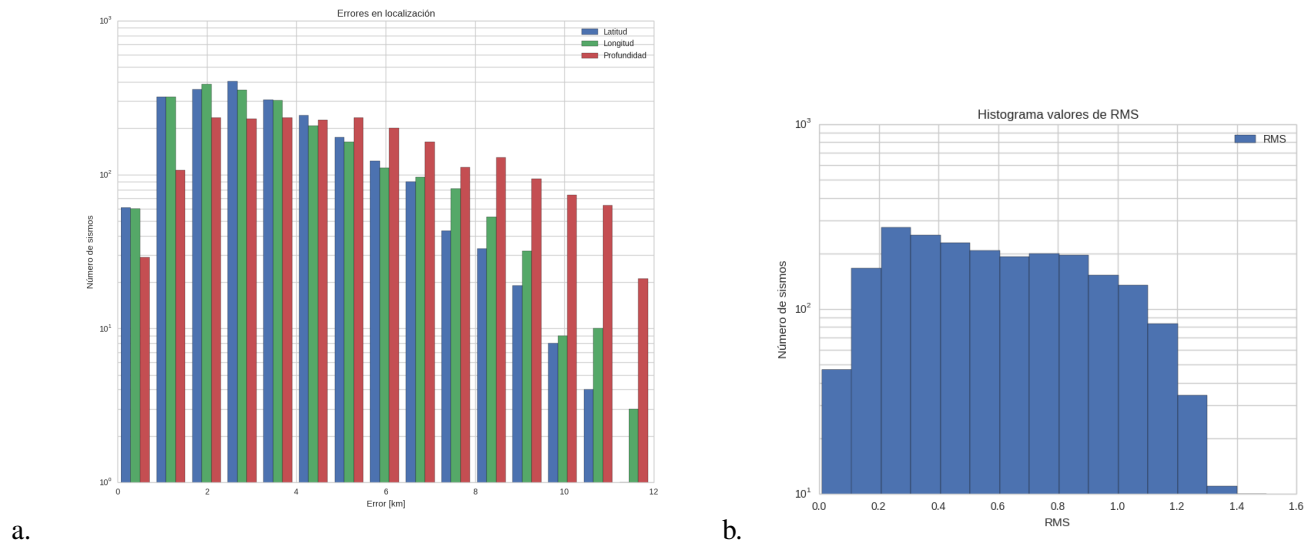
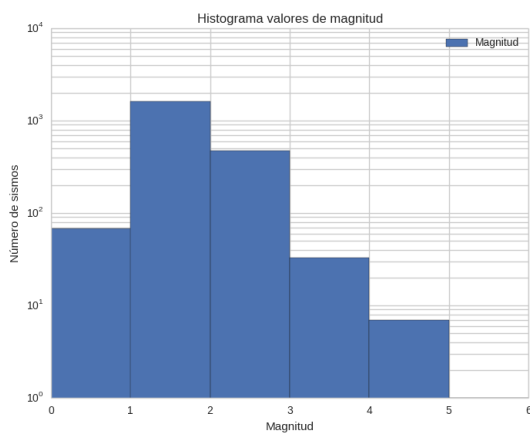

a.

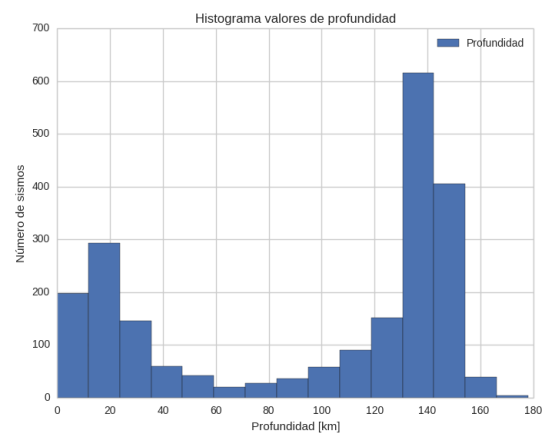

b.

Figura 4.2. a.) Número de eventos sísmicos por magnitud y b.) número de eventos sísmicos por profundidad

4.3 Evolución Temporal

La distribución temporal para el mes de febrero de 2026 muestra un promedio de 72 sismos localizables diarios, el día con más eventos fue el 07 de febrero con 96, y en el mes se registró un acumulado total de 2189 sismos. Durante este periodo las magnitudes registradas fluctúan entre 0.1 y 5.1, y el evento de mayor magnitud ocurrió el 07 de febrero con una magnitud de 5.1 (véase la figura 4.3).



Figura 4.3. a.) Número de eventos por días, b.) acumulado por días y c.) Distribución temporal de magnitudes

4.4 Sismicidad mensual, febrero de 2026

La tabla 4.1 muestra la sismicidad mensual registrada durante febrero de 2026, incluyendo la información de localización y magnitud de cada evento. Para cada sismo se reporta el número identificador (N), la fecha y hora de ocurrencia (H:M:S), la localización epicentral (latitud y longitud), la profundidad hipocentral (Z), la magnitud (M) y su ubicación epicentral.

Tabla 4.1. Eventos durante febrero de 2026

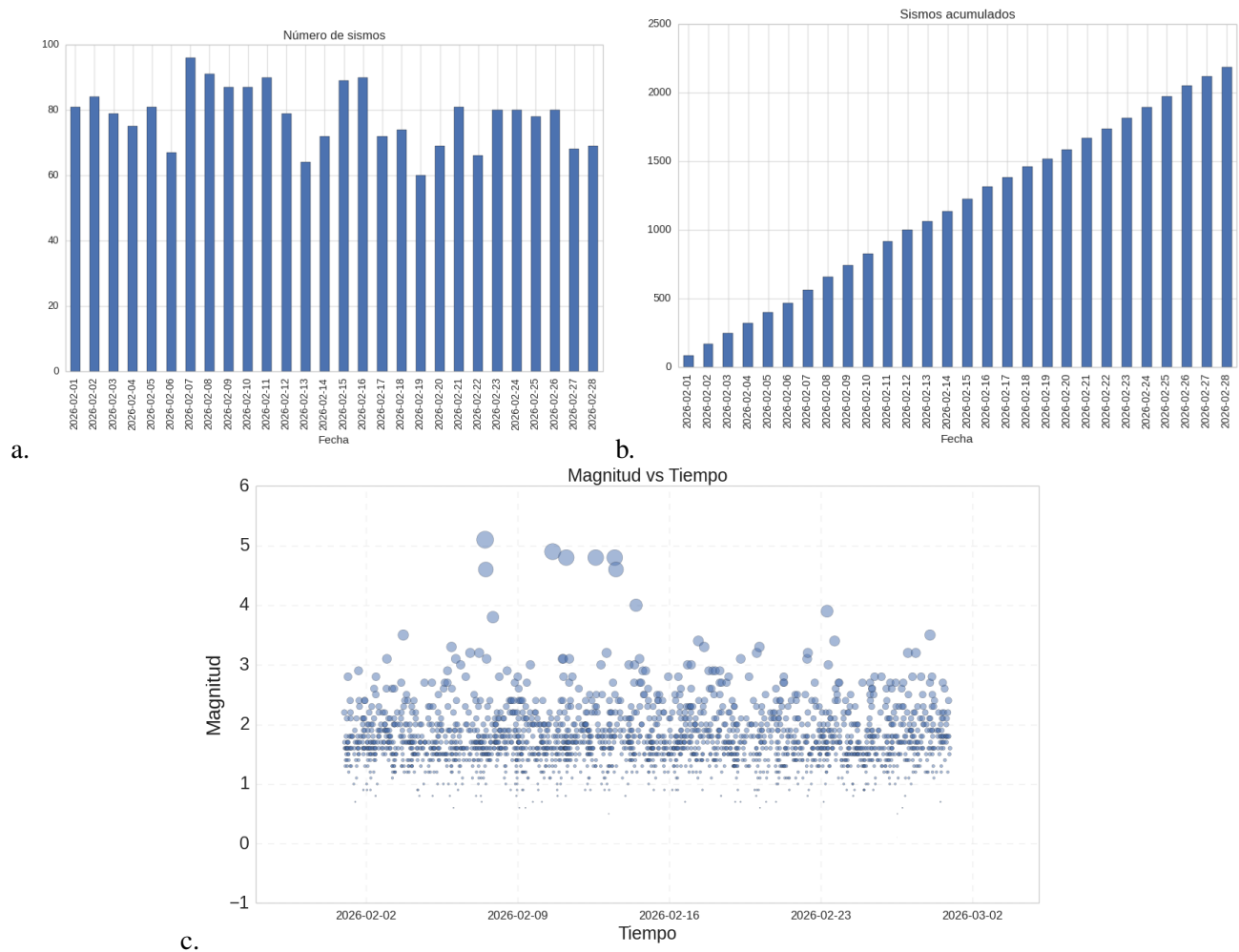
N	Fecha	H:M:S	LAT	LON	Z	M	Ubicación
1	2026/02/01	00:10:57	8,644	-77,775	18	2,2	Panamá-Colombia
2	2026/02/01	00:21:24	8,409	-72,987	22	1,7	Sardinata, Norte de Santander
3	2026/02/01	00:46:33	6,769	-73,026	125	1,6	Aratoca, Santander
4	2026/02/01	01:14:45	3,817	-73,713	14	1,3	Castilla la Nueva, Meta
5	2026/02/01	01:48:16	2,489	-75,610	0	1,4	Tesalia, Huila
6	2026/02/01	01:49:51	7,378	-73,092	141	1,6	Matanza, Santander
7	2026/02/01	02:09:19	6,754	-73,137	137	1,8	Los Santos, Santander
8	2026/02/01	02:17:51	6,801	-73,039	143	1,6	Los Santos, Santander
9	2026/02/01	02:22:51	5,481	-74,117	95	1,5	Muzo, Boyacá
10	2026/02/01	02:25:01	6,873	-73,179	147	1,6	Zapatoca, Santander
11	2026/02/01	02:52:44	3,444	-73,885	11	1,4	San Juan de Arama, Meta
12	2026/02/01	03:00:40	1,539	-79,228	20	2,1	Océano Pacífico
13	2026/02/01	03:17:54	2,335	-75,615	24	1,3	Gigante, Huila
14	2026/02/01	03:26:09	6,818	-73,123	149	1,7	Los Santos, Santander
15	2026/02/01	03:33:21	6,768	-73,020	145	1,6	Aratoca, Santander
16	2026/02/01	03:43:13	6,831	-73,226	138	1,6	Zapatoca, Santander
17	2026/02/01	03:46:04	6,813	-73,135	143	1,6	Los Santos, Santander
18	2026/02/01	03:48:14	4,501	-76,443	82	1,7	Sipí, Chocó
19	2026/02/01	04:09:31	6,761	-73,157	138	2,8	Los Santos, Santander
20	2026/02/01	04:24:25	6,836	-73,161	135	1,5	Los Santos, Santander
21	2026/02/01	04:26:45	6,771	-73,099	136	1,7	Los Santos, Santander
22	2026/02/01	04:40:20	6,730	-73,574	115	1,5	El Carmen, Santander
23	2026/02/01	04:58:57	6,459	-73,679	115	1,4	Vélez, Santander
24	2026/02/01	05:00:56	6,792	-73,413	133	1,2	San Vicente de Chucurí, Santander
25	2026/02/01	05:32:08	4,764	-76,013	51	1,6	Ansermanuevo, Valle del Cauca
26	2026/02/01	05:52:09	6,747	-73,105	136	1,8	Los Santos, Santander
27	2026/02/01	06:36:47	6,744	-73,125	139	2,4	Los Santos, Santander
28	2026/02/01	06:44:31	5,339	-74,898	18	1,3	Victoria, Caldas
29	2026/02/01	06:48:13	6,817	-73,163	133	1,6	Los Santos, Santander
30	2026/02/01	06:57:44	3,972	-76,389	126	2,2	Yotoco, Valle del Cauca
31	2026/02/01	07:10:14	6,170	-73,834	107	1,6	Bolívar, Santander
32	2026/02/01	07:11:39	4,454	-76,267	107	2,1	Roldanillo, Valle del Cauca
33	2026/02/01	07:24:36	9,567	-72,808	143	1,8	Venezuela
34	2026/02/01	07:43:30	7,347	-75,585	38	1,3	Ituango, Antioquia

N	Fecha	H:M:S	LAT	LON	Z	M	Ubicación
35	2026/02/01	08:12:49	6,649	-73,244	160	1,6	Barichara, Santander
36	2026/02/01	08:54:30	6,775	-73,146	138	1,8	Los Santos, Santander
37	2026/02/01	09:03:27	6,848	-73,164	151	1,8	Los Santos, Santander
38	2026/02/01	10:37:57	2,324	-75,732	0	1,0	Agrado, Huila
39	2026/02/01	11:03:32	6,800	-73,099	137	1,6	Los Santos, Santander
40	2026/02/01	11:13:17	6,832	-73,220	149	1,5	Zapatoca, Santander
41	2026/02/01	11:46:10	6,772	-73,112	136	1,9	Los Santos, Santander
42	2026/02/01	12:06:06	6,815	-73,142	140	1,7	Los Santos, Santander
43	2026/02/01	12:13:45	6,059	-74,251	23	0,7	Bolívar, Santander
44	2026/02/01	13:03:36	5,493	-74,648	22	1,4	Puerto Salgar, Cundinamarca
45	2026/02/01	13:34:59	5,697	-77,210	28	2,1	Alto Baudó (Pie de Pato), Chocó
46	2026/02/01	13:35:20	7,444	-74,153	28	1,1	San Pablo, Bolívar
47	2026/02/01	13:47:06	6,392	-73,715	106	1,3	Landázuri, Santander
48	2026/02/01	14:21:56	6,775	-73,124	146	1,7	Los Santos, Santander
49	2026/02/01	14:24:14	6,774	-73,156	154	1,7	Los Santos, Santander
50	2026/02/01	14:37:13	3,425	-76,604	51	1,6	Cali, Valle del Cauca
51	2026/02/01	14:55:21	6,782	-73,174	150	1,8	Los Santos, Santander
52	2026/02/01	15:35:48	6,775	-73,146	138	1,6	Los Santos, Santander
53	2026/02/01	15:42:23	6,790	-73,163	148	1,6	Los Santos, Santander
54	2026/02/01	15:47:00	7,002	-73,985	91	1,4	Yondó (Casabe), Antioquia
55	2026/02/01	15:49:58	10,244	-73,745	62	1,5	Valledupar, Cesar
56	2026/02/01	15:50:36	6,769	-73,164	145	2,9	Los Santos, Santander
57	2026/02/01	16:11:05	5,346	-76,509	0	1,5	Cértegui, Chocó
58	2026/02/01	16:14:11	6,786	-73,178	143	1,7	Los Santos, Santander
59	2026/02/01	16:27:30	5,430	-73,787	131	2,4	Fúquene, Cundinamarca
60	2026/02/01	16:55:56	9,919	-75,020	44	2,3	San Juan Nepomuceno, Bolívar
61	2026/02/01	17:13:51	2,821	-76,274	61	1,7	Jambaló, Cauca
62	2026/02/01	18:12:56	6,800	-73,178	148	1,8	Los Santos, Santander
63	2026/02/01	20:14:38	7,082	-72,200	0	1,6	Toledo, Norte de Santander
64	2026/02/01	20:27:35	6,770	-73,101	145	1,7	Los Santos, Santander
65	2026/02/01	20:35:18	5,278	-73,707	130	2,0	Lenguazaque, Cundinamarca
66	2026/02/01	20:35:40	10,961	-73,451	24	2,1	Dibulla, La Guajira
67	2026/02/01	20:39:58	6,770	-73,194	130	1,8	Los Santos, Santander
68	2026/02/01	21:03:25	6,769	-73,121	137	2,1	Los Santos, Santander
69	2026/02/01	21:13:37	6,191	-74,236	50	0,9	Cimitarra, Santander
70	2026/02/01	21:21:35	4,356	-75,090	33	1,5	Ibagué, Tolima
71	2026/02/01	21:30:37	6,783	-73,124	137	1,9	Los Santos, Santander
72	2026/02/01	21:43:28	5,632	-73,978	91	1,6	Pauna, Boyacá
73	2026/02/01	21:53:16	6,876	-73,174	158	1,8	Zapatoca, Santander
74	2026/02/01	21:55:05	6,859	-73,348	131	1,6	San Vicente de Chucurí, Santander
75	2026/02/01	22:05:49	6,848	-73,166	146	1,6	Los Santos, Santander
76	2026/02/01	22:16:12	3,874	-76,222	97	1,6	Buga, Valle del Cauca
77	2026/02/01	22:18:45	6,784	-73,140	139	2,1	Los Santos, Santander
78	2026/02/01	22:25:50	1,210	-78,654	86	2,4	Colombia-Ecuador
79	2026/02/01	22:39:51	6,745	-73,133	138	1,9	Los Santos, Santander
80	2026/02/01	22:58:33	6,980	-76,270	18	2,4	Dabeiba, Antioquia

N	Fecha	H:M:S	LAT	LON	Z	M	Ubicación
81	2026/02/01	23:05:19	7,292	-75,529	16	1,3	Ituango, Antioquia
82	2026/02/02	00:51:49	5,738	-75,937	60	1,0	Betania, Antioquia
83	2026/02/02	00:53:32	6,890	-76,229	24	1,6	Uramita, Antioquia
84	2026/02/02	01:13:22	3,508	-74,243	1	0,9	Mesetas, Meta
85	2026/02/02	01:39:26	7,554	-72,697	9	1,6	Bochalema, Norte de Santander
86	2026/02/02	01:40:50	6,737	-73,150	134	1,7	Los Santos, Santander
87	2026/02/02	01:42:38	7,041	-72,464	40	1,7	Chitagá, Norte de Santander
88	2026/02/02	01:42:48	9,539	-75,508	80	2,0	Tolú, Sucre
89	2026/02/02	02:05:14	6,552	-74,357	62	1,3	Cimitarra, Santander
90	2026/02/02	02:12:38	7,497	-73,407	121	1,5	Rionegro, Santander
91	2026/02/02	02:18:56	6,771	-73,120	139	1,9	Los Santos, Santander
92	2026/02/02	02:22:11	7,894	-73,237	120	1,4	Ábrego, Norte de Santander
93	2026/02/02	02:25:48	6,804	-73,186	138	1,6	Los Santos, Santander
94	2026/02/02	02:41:10	6,758	-73,124	136	1,8	Los Santos, Santander
95	2026/02/02	03:08:04	6,340	-73,592	115	2,0	Santa Helena del Opón, Santander
96	2026/02/02	03:27:02	4,447	-73,667	14	1,6	San Juanito, Meta
97	2026/02/02	03:37:21	6,740	-73,189	156	1,6	Villanueva, Santander
98	2026/02/02	03:43:08	6,753	-73,153	131	2,2	Los Santos, Santander
99	2026/02/02	04:16:23	6,783	-73,107	120	1,5	Los Santos, Santander
100	2026/02/02	04:49:09	6,771	-73,171	131	1,6	Los Santos, Santander
101	2026/02/02	04:49:30	1,949	-75,918	28	1,2	Timaná, Huila
102	2026/02/02	04:59:06	6,868	-73,454	123	1,4	San Vicente de Chucurí, Santander
103	2026/02/02	05:07:58	7,771	-73,340	25	0,9	La Esperanza, Norte de Santander
104	2026/02/02	05:10:19	6,813	-73,154	139	1,7	Los Santos, Santander
105	2026/02/02	05:15:04	3,972	-76,252	105	1,5	San Pedro, Valle del Cauca
106	2026/02/02	05:23:43	6,785	-73,170	151	1,6	Los Santos, Santander
107	2026/02/02	05:25:14	6,831	-73,448	123	1,7	San Vicente de Chucurí, Santander
108	2026/02/02	05:29:00	7,275	-74,118	16	1,1	Cantagallo, Bolívar
109	2026/02/02	05:48:19	6,808	-73,187	147	1,5	Los Santos, Santander
110	2026/02/02	06:02:11	6,776	-73,091	137	2,0	Los Santos, Santander
111	2026/02/02	06:17:23	6,812	-73,118	144	1,9	Los Santos, Santander
112	2026/02/02	06:28:51	10,794	-73,499	29	2,3	Valledupar, Cesar
113	2026/02/02	07:20:19	6,783	-73,129	135	1,6	Los Santos, Santander
114	2026/02/02	07:32:48	6,783	-73,081	136	1,7	Los Santos, Santander
115	2026/02/02	07:41:02	6,488	-73,324	120	2,0	Simacota, Santander
116	2026/02/02	07:56:22	7,309	-76,013	40	1,8	Ituango, Antioquia
117	2026/02/02	08:03:06	6,762	-73,146	137	1,6	Los Santos, Santander
118	2026/02/02	08:04:17	6,788	-73,082	156	1,5	Los Santos, Santander
119	2026/02/02	08:38:36	6,830	-73,124	133	1,7	Los Santos, Santander
120	2026/02/02	08:42:18	9,352	-73,611	38	1,2	Chiriguaná, Cesar
121	2026/02/02	08:53:13	6,151	-73,959	102	1,7	El Peñón, Santander
122	2026/02/02	09:01:43	6,761	-73,136	138	2,1	Los Santos, Santander
123	2026/02/02	09:04:32	7,220	-77,954	0	2,6	Panamá-Colombia
124	2026/02/02	09:15:20	4,695	-73,474	0	1,4	Gachalá, Cundinamarca
125	2026/02/02	09:36:00	6,815	-73,192	147	1,6	Zapatoca, Santander
126	2026/02/02	09:42:47	6,433	-73,339	147	1,5	Simacota, Santander

N	Fecha	H:M:S	LAT	LON	Z	M	Ubicación
127	2026/02/02	10:10:45	6,804	-73,166	153	1,6	Los Santos, Santander
128	2026/02/02	10:25:58	6,796	-73,103	127	1,7	Los Santos, Santander
129	2026/02/02	10:28:11	6,793	-73,404	130	1,4	San Vicente de Chucurí, Santander
130	2026/02/02	10:35:39	6,809	-73,129	132	1,5	Los Santos, Santander
131	2026/02/02	10:36:56	4,366	-73,596	9	1,5	Restrepo, Meta
132	2026/02/02	10:42:20	6,782	-73,076	149	1,6	Los Santos, Santander
133	2026/02/02	10:46:24	5,769	-75,546	0	0,8	Abejorral, Antioquia
134	2026/02/02	11:00:17	6,112	-73,425	149	2,5	Suaita, Santander
135	2026/02/02	11:10:48	6,607	-73,584	111	2,8	El Carmen, Santander
136	2026/02/02	12:35:59	3,755	-74,928	45	1,0	Prado, Tolima
137	2026/02/02	13:05:08	6,779	-73,170	146	1,7	Los Santos, Santander
138	2026/02/02	13:31:51	6,815	-76,317	25	1,9	Dabeiba, Antioquia
139	2026/02/02	13:58:36	6,792	-73,206	147	1,8	Zapatoca, Santander
140	2026/02/02	14:03:35	3,027	-76,753	126	1,6	Suárez, Cauca
141	2026/02/02	14:21:57	9,349	-73,428	104	2,2	Curumaní, Cesar
142	2026/02/02	14:25:58	2,824	-79,504	0	2,3	Océano Pacífico
143	2026/02/02	14:39:17	6,801	-73,195	152	1,8	Zapatoca, Santander
144	2026/02/02	14:52:59	6,795	-73,170	143	1,9	Los Santos, Santander
145	2026/02/02	16:37:38	2,546	-75,354	40	1,9	Campoalegre, Huila
146	2026/02/02	16:43:54	8,860	-73,883	94	2,0	El Peñón, Bolívar
147	2026/02/02	16:49:57	6,775	-73,146	133	1,7	Los Santos, Santander
148	2026/02/02	17:33:00	6,215	-72,307	0	1,6	Tame, Arauca
149	2026/02/02	18:43:08	8,802	-73,138	140	2,2	Teorama, Norte de Santander
150	2026/02/02	18:56:49	6,947	-76,561	15	1,6	Murindó, Antioquia
151	2026/02/02	19:04:39	6,864	-73,321	129	1,5	Zapatoca, Santander
152	2026/02/02	19:51:20	6,786	-73,110	149	1,7	Los Santos, Santander
153	2026/02/02	19:57:53	6,817	-73,163	134	1,7	Los Santos, Santander
154	2026/02/02	20:49:18	3,868	-73,685	16	1,9	Castilla la Nueva, Meta
155	2026/02/02	21:01:50	6,758	-73,113	155	2,0	Los Santos, Santander
156	2026/02/02	21:02:12	6,745	-73,111	137	2,2	Los Santos, Santander
157	2026/02/02	21:11:35	4,564	-73,264	19	2,0	Medina, Cundinamarca
158	2026/02/02	21:15:51	6,762	-73,124	140	1,9	Los Santos, Santander
159	2026/02/02	21:33:22	7,565	-72,724	4	1,5	Cucutilla, Norte de Santander
160	2026/02/02	22:10:28	6,723	-73,505	107	1,9	El Carmen, Santander
161	2026/02/02	22:31:44	6,968	-76,270	18	1,8	Dabeiba, Antioquia
162	2026/02/02	22:34:47	6,959	-76,274	17	1,6	Dabeiba, Antioquia
163	2026/02/02	22:48:39	6,769	-73,121	144	2,6	Los Santos, Santander
164	2026/02/02	23:18:53	2,542	-79,766	0	3,1	Océano Pacífico
165	2026/02/02	23:20:47	5,382	-73,782	121	1,9	Fúquene, Cundinamarca
166	2026/02/03	00:01:15	6,749	-73,120	143	1,9	Los Santos, Santander
167	2026/02/03	00:22:47	6,831	-73,120	140	1,6	Los Santos, Santander
168	2026/02/03	00:32:41	6,836	-73,161	131	1,7	Los Santos, Santander
169	2026/02/03	00:34:02	6,677	-73,171	139	1,7	Villanueva, Santander
170	2026/02/03	00:57:44	6,786	-73,145	133	2,1	Los Santos, Santander
171	2026/02/03	01:16:17	7,452	-74,256	15	1,4	San Pablo, Bolívar
172	2026/02/03	01:26:47	6,768	-73,161	140	1,7	Los Santos, Santander

N	Fecha	H:M:S	LAT	LON	Z	M	Ubicación
173	2026/02/03	01:32:58	6,904	-73,092	150	1,8	Piedecuesta, Santander
174	2026/02/03	01:50:40	5,509	-74,098	102	1,8	Muzo, Boyacá
175	2026/02/03	02:07:44	4,763	-76,112	95	1,9	Ansermanuevo, Valle del Cauca
176	2026/02/03	02:14:21	6,783	-73,150	135	1,7	Los Santos, Santander
177	2026/02/03	02:46:57	6,781	-73,330	128	1,6	Zapatoca, Santander
178	2026/02/03	02:52:36	8,129	-73,009	149	2,1	Bucarasica, Norte de Santander
179	2026/02/03	02:56:49	4,315	-73,066	124	1,8	Cabuyaro, Meta
180	2026/02/03	03:02:17	8,012	-73,542	100	1,6	San Martín, Cesar
181	2026/02/03	03:28:07	6,779	-73,111	137	1,8	Los Santos, Santander
182	2026/02/03	04:17:21	8,069	-73,547	98	1,7	San Martín, Cesar
183	2026/02/03	04:19:00	6,956	-76,284	17	1,5	Dabeiba, Antioquia
184	2026/02/03	05:09:37	5,273	-73,714	139	2,6	Lenguazaque, Cundinamarca
185	2026/02/03	05:11:30	8,761	-73,692	90	1,5	Pelaya, Cesar
186	2026/02/03	05:13:15	6,329	-73,727	115	1,3	Vélez, Santander
187	2026/02/03	05:15:49	6,977	-76,330	0	1,3	Dabeiba, Antioquia
188	2026/02/03	05:23:28	7,032	-76,316	13	1,1	Dabeiba, Antioquia
189	2026/02/03	05:41:36	2,989	-74,805	39	1,2	Uribe, Meta
190	2026/02/03	06:09:28	6,791	-73,170	150	1,5	Los Santos, Santander
191	2026/02/03	06:20:45	6,893	-73,163	133	1,7	Girón, Santander
192	2026/02/03	06:37:02	7,403	-73,221	137	1,5	Rionegro, Santander
193	2026/02/03	06:42:07	5,331	-73,594	142	2,0	Ventaquemada, Boyacá
194	2026/02/03	07:05:59	5,681	-73,992	114	1,4	Pauna, Boyacá
195	2026/02/03	07:14:12	6,878	-76,299	18	1,3	Dabeiba, Antioquia
196	2026/02/03	07:18:19	3,693	-76,789	92	2,1	Dagua, Valle del Cauca
197	2026/02/03	07:24:21	6,765	-73,140	143	2,6	Los Santos, Santander
198	2026/02/03	07:33:01	7,684	-75,263	34	1,2	Cáceres, Antioquia
199	2026/02/03	07:34:11	7,720	-75,261	36	1,3	Cáceres, Antioquia
200	2026/02/03	07:47:34	6,748	-73,127	141	2,0	Los Santos, Santander
201	2026/02/03	08:02:49	5,544	-73,484	151	2,0	Cucaita, Boyacá
202	2026/02/03	08:08:37	6,104	-76,412	12	1,2	Medio Atrato (Beté), Chocó
203	2026/02/03	08:25:57	7,685	-73,121	148	1,4	Cáchira, Norte de Santander
204	2026/02/03	08:37:28	6,758	-73,184	157	1,6	Los Santos, Santander
205	2026/02/03	08:39:34	7,417	-74,040	29	1,2	San Pablo, Bolívar
206	2026/02/03	08:47:17	6,786	-73,158	146	1,5	Los Santos, Santander
207	2026/02/03	09:25:53	6,804	-73,188	155	1,5	Los Santos, Santander
208	2026/02/03	09:42:35	7,045	-76,237	34	1,5	Dabeiba, Antioquia
209	2026/02/03	10:40:32	6,776	-73,136	140	2,2	Los Santos, Santander
210	2026/02/03	10:55:36	6,769	-73,132	139	2,0	Los Santos, Santander
211	2026/02/03	11:37:18	6,811	-73,181	153	1,6	Los Santos, Santander
212	2026/02/03	13:58:29	6,816	-73,151	149	2,0	Los Santos, Santander
213	2026/02/03	14:09:21	6,764	-73,170	144	1,8	Los Santos, Santander
214	2026/02/03	14:56:34	3,436	-76,827	41	2,1	Buenaventura, Valle del Cauca
215	2026/02/03	15:08:43	11,203	-72,355	75	2,7	Maicao, La Guajira
216	2026/02/03	15:29:00	4,738	-76,204	128	2,2	El Cairo, Valle del Cauca
217	2026/02/03	15:29:18	6,795	-73,138	155	1,8	Los Santos, Santander
218	2026/02/03	15:40:40	7,024	-73,558	115	1,3	San Vicente de Chucurí, Santander

N	Fecha	H:M:S	LAT	LON	Z	M	Ubicación
219	2026/02/03	15:45:11	6,801	-73,415	128	1,3	San Vicente de Chucurí, Santander
220	2026/02/03	15:47:26	6,054	-73,726	115	1,6	Vélez, Santander
221	2026/02/03	16:18:54	6,766	-73,188	140	1,7	Los Santos, Santander
222	2026/02/03	16:25:18	9,328	-73,047	13	1,9	Colombia-Venezuela
223	2026/02/03	16:42:37	4,760	-74,664	39	1,5	San Juan de Ríoseco, Cundinamarca
224	2026/02/03	17:01:29	6,544	-73,591	119	1,4	Simacota, Santander
225	2026/02/03	17:27:11	6,753	-73,147	141	3,5	Los Santos, Santander
226	2026/02/03	17:43:21	7,596	-73,002	163	1,8	Suratá, Santander
227	2026/02/03	17:54:09	6,755	-73,136	141	2,3	Los Santos, Santander
228	2026/02/03	18:01:32	6,829	-73,193	150	1,7	Zapatoca, Santander
229	2026/02/03	18:17:12	6,291	-73,687	105	1,3	La Paz, Santander
230	2026/02/03	18:31:42	6,546	-73,548	117	1,2	El Carmen, Santander
231	2026/02/03	19:07:36	6,389	-73,184	131	2,4	Páramo, Santander
232	2026/02/03	19:42:16	6,787	-73,141	142	2,0	Los Santos, Santander
233	2026/02/03	20:16:06	6,783	-73,184	145	1,7	Los Santos, Santander
234	2026/02/03	21:01:31	6,759	-73,110	142	2,5	Los Santos, Santander
235	2026/02/03	21:25:00	6,808	-73,119	142	2,0	Los Santos, Santander
236	2026/02/03	21:27:59	6,941	-76,305	0	1,7	Dabeiba, Antioquia
237	2026/02/03	21:44:40	6,528	-73,627	116	1,2	Simacota, Santander
238	2026/02/03	22:07:22	6,700	-72,710	2	1,4	Málaga, Santander
239	2026/02/03	22:24:47	6,839	-76,250	23	2,4	Frontino, Antioquia
240	2026/02/03	23:12:25	6,821	-73,171	136	1,7	Los Santos, Santander
241	2026/02/03	23:17:50	7,028	-74,934	10	1,3	Amalfi, Antioquia
242	2026/02/03	23:28:19	6,597	-73,470	125	1,3	El Carmen, Santander
243	2026/02/03	23:42:53	8,242	-73,506	113	1,4	Río de Oro, Cesar
244	2026/02/03	23:46:24	5,720	-75,914	56	1,2	Betania, Antioquia
245	2026/02/04	00:06:12	6,836	-73,161	145	1,7	Los Santos, Santander
246	2026/02/04	00:23:12	1,911	-76,022	29	1,9	Pitalito, Huila
247	2026/02/04	00:49:19	4,825	-73,327	17	2,0	Santa María, Boyacá
248	2026/02/04	00:57:51	6,822	-76,291	19	1,7	Dabeiba, Antioquia
249	2026/02/04	01:00:26	6,821	-73,196	135	1,7	Zapatoca, Santander
250	2026/02/04	01:05:26	4,189	-76,238	125	1,8	Andalucía, Valle del Cauca
251	2026/02/04	01:23:52	6,734	-73,193	151	1,6	Villanueva, Santander
252	2026/02/04	02:14:25	6,829	-76,644	12	1,4	Murindó, Antioquia
253	2026/02/04	02:28:20	6,800	-73,155	148	1,6	Los Santos, Santander
254	2026/02/04	02:37:55	6,741	-73,149	153	1,7	Los Santos, Santander
255	2026/02/04	02:40:10	6,350	-73,616	119	1,3	Santa Helena del Opón, Santander
256	2026/02/04	02:49:41	6,808	-73,155	138	1,7	Los Santos, Santander
257	2026/02/04	02:51:29	6,761	-73,119	136	2,3	Los Santos, Santander
258	2026/02/04	02:56:58	7,290	-76,281	16	1,3	Ituango, Antioquia
259	2026/02/04	03:08:05	6,768	-73,161	139	1,7	Los Santos, Santander
260	2026/02/04	03:19:25	7,450	-73,195	139	1,3	El Playón, Santander
261	2026/02/04	03:22:12	8,462	-74,331	45	1,4	Tiquisio (Puerto Rico), Bolívar
262	2026/02/04	03:27:22	3,660	-76,078	43	1,8	El Cerrito, Valle del Cauca
263	2026/02/04	03:27:56	6,768	-73,161	134	1,6	Los Santos, Santander
264	2026/02/04	03:29:03	4,736	-77,871	45	2,2	Océano Pacífico

N	Fecha	H:M:S	LAT	LON	Z	M	Ubicación
265	2026/02/04	03:37:33	6,802	-73,195	130	1,5	Zapatoca, Santander
266	2026/02/04	03:41:13	6,798	-73,173	149	1,7	Los Santos, Santander
267	2026/02/04	04:13:14	6,775	-73,146	139	1,7	Los Santos, Santander
268	2026/02/04	04:43:24	6,802	-73,195	125	1,5	Zapatoca, Santander
269	2026/02/04	04:46:18	6,768	-73,161	120	1,5	Los Santos, Santander
270	2026/02/04	05:18:28	6,890	-73,303	128	2,4	Betulia, Santander
271	2026/02/04	05:42:15	6,790	-73,399	131	1,2	San Vicente de Chucurí, Santander
272	2026/02/04	05:47:19	6,774	-73,179	149	1,5	Los Santos, Santander
273	2026/02/04	06:03:48	6,790	-73,148	131	1,7	Los Santos, Santander
274	2026/02/04	06:11:39	6,800	-73,137	140	1,8	Los Santos, Santander
275	2026/02/04	06:20:32	3,633	-74,294	19	1,5	Uribe, Meta
276	2026/02/04	06:35:53	7,455	-73,150	143	1,5	El Playón, Santander
277	2026/02/04	06:58:14	12,169	-73,156	1	2,0	Mar Caribe
278	2026/02/04	07:15:15	6,769	-73,119	139	2,1	Los Santos, Santander
279	2026/02/04	07:22:09	5,258	-73,699	140	2,2	Lenguazaque, Cundinamarca
280	2026/02/04	08:26:42	6,817	-73,183	151	1,6	Los Santos, Santander
281	2026/02/04	08:50:52	6,844	-73,219	156	1,5	Zapatoca, Santander
282	2026/02/04	09:03:29	6,559	-73,418	23	0,9	Hato, Santander
283	2026/02/04	09:14:31	7,419	-73,231	137	1,4	Rionegro, Santander
284	2026/02/04	09:16:54	7,232	-73,819	94	1,6	Barrancabermeja, Santander
285	2026/02/04	09:43:35	7,002	-72,896	173	1,8	Santa Bárbara, Santander
286	2026/02/04	09:53:48	1,972	-75,981	28	0,9	Elías, Huila
287	2026/02/04	10:13:14	6,810	-73,187	149	1,5	Zapatoca, Santander
288	2026/02/04	11:17:59	4,373	-75,055	22	0,8	Ibagué, Tolima
289	2026/02/04	11:48:50	6,751	-73,141	158	1,7	Los Santos, Santander
290	2026/02/04	11:59:39	6,780	-73,151	136	2,0	Los Santos, Santander
291	2026/02/04	12:09:58	6,821	-73,180	142	1,7	Los Santos, Santander
292	2026/02/04	12:22:33	9,483	-72,974	8	1,6	Venezuela
293	2026/02/04	12:54:30	6,776	-73,416	128	1,3	San Vicente de Chucurí, Santander
294	2026/02/04	12:58:42	7,062	-73,062	146	1,7	Floridablanca, Santander
295	2026/02/04	13:36:34	5,751	-73,929	101	2,0	Albania, Santander
296	2026/02/04	14:08:44	6,816	-73,173	138	1,8	Los Santos, Santander
297	2026/02/04	14:30:31	6,842	-73,168	147	1,6	Los Santos, Santander
298	2026/02/04	15:06:46	6,334	-73,688	108	1,4	La Paz, Santander
299	2026/02/04	15:26:04	3,874	-76,341	18	1,6	Buga, Valle del Cauca
300	2026/02/04	16:02:36	4,785	-74,702	22	1,0	Beltrán, Cundinamarca
301	2026/02/04	16:54:57	6,755	-73,153	137	2,7	Los Santos, Santander
302	2026/02/04	17:14:51	6,753	-73,078	142	1,7	Los Santos, Santander
303	2026/02/04	17:34:53	6,796	-73,161	149	1,7	Los Santos, Santander
304	2026/02/04	17:39:31	6,460	-72,160	10	1,7	Tame, Arauca
305	2026/02/04	17:49:30	2,991	-74,765	0	1,2	Uribe, Meta
306	2026/02/04	18:00:35	6,907	-76,248	10	1,5	Dabeiba, Antioquia
307	2026/02/04	19:40:16	6,907	-76,266	0	1,5	Dabeiba, Antioquia
308	2026/02/04	19:54:38	7,048	-73,917	8	1,5	Yondó (Casabe), Antioquia
309	2026/02/04	21:10:49	5,065	-77,429	53	2,1	Océano Pacífico
310	2026/02/04	21:16:38	6,829	-73,137	148	2,3	Los Santos, Santander

N	Fecha	H:M:S	LAT	LON	Z	M	Ubicación
311	2026/02/04	21:24:54	6,531	-73,580	112	1,2	Simacota, Santander
312	2026/02/04	21:39:51	6,136	-74,260	12	1,3	Cimitarra, Santander
313	2026/02/04	21:41:26	6,793	-73,152	144	1,7	Los Santos, Santander
314	2026/02/04	22:16:53	7,714	-74,320	59	1,4	Santa Rosa del Sur, Bolívar
315	2026/02/04	22:20:53	7,284	-75,904	26	2,0	Ituango, Antioquia
316	2026/02/04	23:07:42	6,742	-73,132	133	2,3	Los Santos, Santander
317	2026/02/04	23:23:12	3,497	-74,194	7	1,2	Mesetas, Meta
318	2026/02/04	23:37:32	6,656	-73,116	137	1,6	Curití, Santander
319	2026/02/04	23:55:51	6,810	-73,113	149	1,4	Los Santos, Santander
320	2026/02/05	00:10:34	6,791	-73,134	150	1,6	Los Santos, Santander
321	2026/02/05	00:59:06	5,406	-73,785	124	2,0	Fúquene, Cundinamarca
322	2026/02/05	01:11:57	6,805	-73,132	142	2,7	Los Santos, Santander
323	2026/02/05	01:34:18	6,799	-73,200	149	1,5	Zapatoca, Santander
324	2026/02/05	01:41:52	6,809	-73,131	138	1,7	Los Santos, Santander
325	2026/02/05	01:54:23	6,870	-73,260	129	1,9	Betulia, Santander
326	2026/02/05	01:56:28	4,480	-75,648	12	0,8	Calarcá, Quindío
327	2026/02/05	02:17:14	9,571	-73,456	5	1,6	La Jagua de Ibirico, Cesar
328	2026/02/05	02:17:44	0,757	-77,658	3	1,4	Ipiales, Nariño
329	2026/02/05	02:32:00	6,762	-73,111	139	2,3	Los Santos, Santander
330	2026/02/05	02:34:10	6,791	-73,167	145	1,6	Los Santos, Santander
331	2026/02/05	03:28:44	6,572	-73,498	120	1,2	El Carmen, Santander
332	2026/02/05	03:31:37	6,772	-73,163	144	1,5	Los Santos, Santander
333	2026/02/05	03:35:08	6,754	-73,060	134	1,6	Los Santos, Santander
334	2026/02/05	03:47:58	6,811	-73,094	148	1,6	Los Santos, Santander
335	2026/02/05	04:01:16	6,825	-73,111	146	1,7	Los Santos, Santander
336	2026/02/05	04:08:08	6,126	-76,589	33	1,6	Medio Atrato (Beté), Chocó
337	2026/02/05	05:19:50	6,799	-73,123	142	1,7	Los Santos, Santander
338	2026/02/05	05:40:28	6,743	-73,152	135	1,5	Los Santos, Santander
339	2026/02/05	06:12:18	3,298	-74,720	20	1,5	Colombia, Huila
340	2026/02/05	06:34:03	6,760	-73,383	130	1,2	San Vicente de Chucurí, Santander
341	2026/02/05	06:40:41	3,326	-74,712	20	1,7	Colombia, Huila
342	2026/02/05	06:45:16	6,736	-73,117	144	2,0	Los Santos, Santander
343	2026/02/05	07:03:00	6,770	-73,354	126	1,5	Galán, Santander
344	2026/02/05	07:05:27	6,822	-73,152	140	1,5	Los Santos, Santander
345	2026/02/05	07:14:18	7,656	-73,803	86	1,9	San Pablo, Bolívar
346	2026/02/05	07:28:53	5,339	-74,831	16	1,0	Victoria, Caldas
347	2026/02/05	07:35:35	3,904	-76,293	125	1,8	Buga, Valle del Cauca
348	2026/02/05	07:43:31	6,786	-73,180	152	1,6	Los Santos, Santander
349	2026/02/05	07:59:59	6,763	-73,164	140	2,2	Los Santos, Santander
350	2026/02/05	08:23:15	5,293	-78,153	19	2,5	Océano Pacífico
351	2026/02/05	08:30:25	5,869	-74,136	91	1,4	Otanche, Boyacá
352	2026/02/05	08:33:40	6,802	-73,161	148	1,6	Los Santos, Santander
353	2026/02/05	08:38:22	6,742	-73,041	147	1,8	Aratoaca, Santander
354	2026/02/05	09:14:02	7,274	-72,628	3	1,4	Cácota, Norte de Santander
355	2026/02/05	09:19:34	6,753	-73,144	152	1,6	Los Santos, Santander
356	2026/02/05	09:21:27	6,691	-73,180	145	1,5	Villanueva, Santander

N	Fecha	H:M:S	LAT	LON	Z	M	Ubicación
357	2026/02/05	09:43:03	6,805	-73,172	139	2,0	Los Santos, Santander
358	2026/02/05	10:09:19	6,727	-73,174	150	1,5	Villanueva, Santander
359	2026/02/05	11:14:19	8,183	-72,976	151	1,7	Ábrego, Norte de Santander
360	2026/02/05	11:19:54	6,786	-73,168	140	2,1	Los Santos, Santander
361	2026/02/05	11:40:23	5,255	-73,712	144	2,0	Lenguazaque, Cundinamarca
362	2026/02/05	11:58:46	6,792	-73,016	132	1,5	Aratoca, Santander
363	2026/02/05	11:59:49	5,468	-76,729	23	1,9	Río Quito (Paimadó), Chocó
364	2026/02/05	12:07:55	6,796	-73,154	141	1,9	Los Santos, Santander
365	2026/02/05	13:34:51	6,858	-73,194	142	1,5	Zapatoca, Santander
366	2026/02/05	13:52:11	4,494	-75,919	13	1,0	La Victoria, Valle del Cauca
367	2026/02/05	14:13:55	6,829	-73,123	142	2,6	Los Santos, Santander
368	2026/02/05	14:19:48	6,808	-73,159	149	1,5	Los Santos, Santander
369	2026/02/05	15:28:33	1,977	-76,027	20	2,7	Saladoblanco, Huila
370	2026/02/05	15:59:25	6,906	-73,180	134	1,8	Girón, Santander
371	2026/02/05	16:18:57	6,753	-73,132	147	1,5	Los Santos, Santander
372	2026/02/05	16:35:06	6,790	-73,166	152	1,5	Los Santos, Santander
373	2026/02/05	16:39:55	3,455	-74,669	26	1,4	Colombia, Huila
374	2026/02/05	16:41:03	6,770	-73,192	154	1,5	Los Santos, Santander
375	2026/02/05	17:00:26	6,777	-73,182	149	1,4	Los Santos, Santander
376	2026/02/05	17:11:06	6,953	-73,150	140	1,7	Girón, Santander
377	2026/02/05	17:46:22	6,329	-74,700	24	1,3	Caracolí, Antioquia
378	2026/02/05	18:19:16	7,094	-76,926	15	1,5	Carmen del Darién (Curbaradó), Chocó
379	2026/02/05	18:25:39	6,761	-73,134	135	2,7	Los Santos, Santander
380	2026/02/05	18:26:37	6,829	-73,160	140	2,9	Los Santos, Santander
381	2026/02/05	18:51:07	6,801	-73,196	139	1,9	Zapatoca, Santander
382	2026/02/05	18:55:39	7,362	-72,903	176	2,3	California, Santander
383	2026/02/05	19:29:04	4,424	-75,879	19	1,0	La Tebaida, Quindío
384	2026/02/05	20:11:20	6,758	-73,144	145	1,4	Los Santos, Santander
385	2026/02/05	20:44:17	6,958	-76,305	15	1,9	Dabeiba, Antioquia
386	2026/02/05	20:55:41	6,786	-73,104	141	1,9	Los Santos, Santander
387	2026/02/05	21:01:20	5,866	-74,788	10	0,8	Sonsón, Antioquia
388	2026/02/05	21:28:31	6,787	-73,129	141	1,6	Los Santos, Santander
389	2026/02/05	22:06:00	6,779	-73,188	139	1,5	Los Santos, Santander
390	2026/02/05	22:10:22	6,856	-73,331	128	1,7	Zapatoca, Santander
391	2026/02/05	22:25:35	6,700	-73,249	135	1,3	Barichara, Santander
392	2026/02/05	22:45:03	5,700	-74,052	107	1,2	San Pablo de Borbur, Boyacá
393	2026/02/05	22:51:32	5,288	-73,725	137	3,3	Lenguazaque, Cundinamarca
394	2026/02/05	23:03:31	6,802	-73,134	150	1,3	Los Santos, Santander
395	2026/02/05	23:18:23	6,799	-73,151	145	2,6	Los Santos, Santander
396	2026/02/05	23:29:41	6,787	-73,176	139	1,5	Los Santos, Santander
397	2026/02/05	23:32:30	6,804	-73,437	115	1,2	San Vicente de Chucurí, Santander
398	2026/02/05	23:35:02	6,744	-73,383	128	1,7	San Vicente de Chucurí, Santander
399	2026/02/05	23:46:32	6,815	-73,174	131	1,6	Los Santos, Santander
400	2026/02/05	23:53:32	6,815	-73,114	152	1,5	Los Santos, Santander
401	2026/02/06	00:42:46	6,813	-73,067	146	1,8	Los Santos, Santander
402	2026/02/06	00:55:11	7,740	-73,320	122	1,4	La Esperanza, Norte de Santander

N	Fecha	H:M:S	LAT	LON	Z	M	Ubicación
403	2026/02/06	01:01:51	5,408	-73,781	130	2,2	Fúquene, Cundinamarca
404	2026/02/06	01:07:13	6,826	-74,612	2	0,6	Vegachí, Antioquia
405	2026/02/06	02:14:53	6,775	-73,116	132	1,6	Los Santos, Santander
406	2026/02/06	02:17:29	6,595	-73,403	127	1,4	Hato, Santander
407	2026/02/06	02:27:01	1,139	-75,390	20	1,9	Milán, Caquetá
408	2026/02/06	02:27:54	7,429	-73,112	152	1,7	Ríonegro, Santander
409	2026/02/06	02:35:36	6,757	-73,095	137	1,9	Los Santos, Santander
410	2026/02/06	03:12:41	6,031	-73,833	104	1,5	El Peñón, Santander
411	2026/02/06	03:23:04	7,311	-75,323	30	1,4	Valdivia, Antioquia
412	2026/02/06	03:25:13	6,755	-73,095	138	2,0	Los Santos, Santander
413	2026/02/06	03:27:59	3,592	-74,424	19	1,0	Uribe, Meta
414	2026/02/06	03:29:14	5,369	-73,811	140	1,6	Ubaté, Cundinamarca
415	2026/02/06	03:37:12	6,758	-73,141	136	3,1	Los Santos, Santander
416	2026/02/06	03:50:08	5,653	-74,366	80	1,4	Yacopí, Cundinamarca
417	2026/02/06	04:06:50	10,101	-73,195	105	1,6	La Paz, Cesar
418	2026/02/06	04:21:33	6,782	-73,127	139	2,4	Los Santos, Santander
419	2026/02/06	04:27:47	6,790	-73,123	146	1,7	Los Santos, Santander
420	2026/02/06	04:29:20	8,847	-72,468	29	1,5	Venezuela
421	2026/02/06	04:54:46	6,801	-73,156	148	1,6	Los Santos, Santander
422	2026/02/06	05:16:22	6,786	-73,162	136	2,0	Los Santos, Santander
423	2026/02/06	05:31:19	3,872	-76,217	120	1,6	Buga, Valle del Cauca
424	2026/02/06	06:06:03	4,732	-74,666	0	0,9	Pulí, Cundinamarca
425	2026/02/06	07:10:18	6,806	-73,260	154	1,2	Zapatoca, Santander
426	2026/02/06	07:19:39	2,013	-75,067	25	1,4	Puerto Rico, Caquetá
427	2026/02/06	07:25:22	8,164	-73,008	150	1,8	Ábrego, Norte de Santander
428	2026/02/06	07:27:18	6,741	-73,124	135	1,9	Los Santos, Santander
429	2026/02/06	07:35:23	7,428	-73,188	136	1,3	El Playón, Santander
430	2026/02/06	07:43:03	6,778	-73,128	152	1,5	Los Santos, Santander
431	2026/02/06	08:37:25	1,924	-75,974	33	1,7	Timaná, Huila
432	2026/02/06	08:43:07	7,548	-75,112	38	1,3	Cáceres, Antioquia
433	2026/02/06	08:43:56	6,783	-73,123	147	1,6	Los Santos, Santander
434	2026/02/06	09:01:29	5,280	-73,747	135	3,0	Cucunubá, Cundinamarca
435	2026/02/06	09:28:45	2,695	-75,083	32	1,9	San Vicente del Caguán, Caquetá
436	2026/02/06	09:32:37	6,806	-73,177	141	1,6	Los Santos, Santander
437	2026/02/06	09:48:43	6,816	-73,139	151	1,6	Los Santos, Santander
438	2026/02/06	10:52:54	7,049	-73,914	11	1,0	Yondó (Casabe), Antioquia
439	2026/02/06	11:02:20	4,585	-74,991	23	1,1	Alvarado, Tolima
440	2026/02/06	11:30:46	6,773	-73,192	151	1,6	Los Santos, Santander
441	2026/02/06	11:39:42	6,769	-73,179	153	1,6	Los Santos, Santander
442	2026/02/06	12:14:39	6,810	-73,167	147	1,6	Los Santos, Santander
443	2026/02/06	12:18:50	6,762	-73,158	139	1,4	Los Santos, Santander
444	2026/02/06	12:29:38	6,792	-73,171	136	1,5	Los Santos, Santander
445	2026/02/06	12:43:47	6,738	-73,222	143	1,6	Zapatoca, Santander
446	2026/02/06	14:10:41	11,107	-73,244	18	2,3	Dibulla, La Guajira
447	2026/02/06	14:38:28	6,783	-73,159	132	2,0	Los Santos, Santander
448	2026/02/06	14:42:02	4,436	-73,262	17	2,8	Medina, Cundinamarca

N	Fecha	H:M:S	LAT	LON	Z	M	Ubicación
449	2026/02/06	15:13:08	6,806	-73,183	150	1,6	Los Santos, Santander
450	2026/02/06	15:39:47	6,784	-73,108	141	1,4	Los Santos, Santander
451	2026/02/06	15:57:35	6,784	-73,170	136	2,0	Los Santos, Santander
452	2026/02/06	16:27:15	7,640	-73,676	98	1,6	Sabana de Torres, Santander
453	2026/02/06	17:54:07	6,759	-73,119	140	2,2	Los Santos, Santander
454	2026/02/06	17:56:31	3,150	-75,222	35	1,9	Tello, Huila
455	2026/02/06	18:47:27	3,527	-74,196	16	1,5	Mesetas, Meta
456	2026/02/06	18:49:03	6,799	-73,074	154	1,4	Los Santos, Santander
457	2026/02/06	19:34:46	6,782	-73,166	144	3,2	Los Santos, Santander
458	2026/02/06	19:55:38	1,939	-76,031	29	1,9	Pitalito, Huila
459	2026/02/06	20:00:14	6,821	-73,150	149	1,5	Los Santos, Santander
460	2026/02/06	20:37:06	6,793	-73,142	154	1,7	Los Santos, Santander
461	2026/02/06	21:42:01	3,210	-75,194	44	1,6	Villavieja, Huila
462	2026/02/06	22:04:51	6,770	-74,150	81	1,1	Yondó (Casabe), Antioquia
463	2026/02/06	22:15:14	2,724	-77,463	14	1,3	Timbiquí, Cauca
464	2026/02/06	22:18:35	6,814	-73,164	137	2,0	Los Santos, Santander
465	2026/02/06	23:07:10	6,796	-73,107	132	1,7	Los Santos, Santander
466	2026/02/06	23:12:12	4,162	-76,102	138	1,4	Bugalagrande, Valle del Cauca
467	2026/02/06	23:56:57	6,763	-73,102	136	2,5	Los Santos, Santander
468	2026/02/07	00:02:42	9,052	-74,009	79	1,4	El Banco, Magdalena
469	2026/02/07	00:19:55	6,745	-73,090	135	1,9	Los Santos, Santander
470	2026/02/07	00:21:06	7,153	-76,221	13	1,6	Mutató, Antioquia
471	2026/02/07	01:01:24	6,797	-73,191	151	1,6	Los Santos, Santander
472	2026/02/07	01:10:10	6,771	-73,124	133	1,7	Los Santos, Santander
473	2026/02/07	01:35:56	8,740	-73,492	0	1,7	La Gloria, Cesar
474	2026/02/07	01:54:03	6,786	-73,153	139	2,4	Los Santos, Santander
475	2026/02/07	02:06:03	5,683	-76,014	45	0,8	Andes, Antioquia
476	2026/02/07	02:11:51	4,726	-73,234	0	1,7	Ubalá, Cundinamarca
477	2026/02/07	02:20:12	6,753	-73,130	132	2,1	Los Santos, Santander
478	2026/02/07	02:38:26	6,871	-76,107	9	1,2	Uramita, Antioquia
479	2026/02/07	02:45:51	6,778	-73,179	144	1,6	Los Santos, Santander
480	2026/02/07	02:56:57	6,868	-73,368	127	1,5	San Vicente de Chucurí, Santander
481	2026/02/07	03:19:17	6,737	-73,060	130	1,7	Aratocha, Santander
482	2026/02/07	03:25:16	6,872	-73,270	126	1,9	Betulia, Santander
483	2026/02/07	03:33:42	6,764	-73,174	149	1,6	Los Santos, Santander
484	2026/02/07	03:44:08	6,890	-73,229	130	1,4	Zapatoca, Santander
485	2026/02/07	04:26:05	6,765	-73,078	133	1,7	Los Santos, Santander
486	2026/02/07	04:36:31	6,850	-73,698	102	1,0	San Vicente de Chucurí, Santander
487	2026/02/07	04:41:31	3,995	-76,487	12	1,8	Calima (El Darién), Valle del Cauca
488	2026/02/07	04:46:38	6,753	-73,145	133	2,3	Los Santos, Santander
489	2026/02/07	04:50:20	3,804	-77,145	22	1,8	Buenaventura, Valle del Cauca
490	2026/02/07	04:53:49	5,775	-75,908	56	1,3	Hispania, Antioquia
491	2026/02/07	05:02:46	2,092	-75,731	34	1,4	Altamira, Huila
492	2026/02/07	05:08:58	6,519	-73,610	111	1,1	Simacota, Santander
493	2026/02/07	05:23:09	6,811	-73,208	166	1,6	Zapatoca, Santander
494	2026/02/07	05:31:55	6,725	-73,147	137	3,2	Villanueva, Santander

N	Fecha	H:M:S	LAT	LON	Z	M	Ubicación
495	2026/02/07	06:17:43	7,281	-73,304	124	1,7	Lebrija, Santander
496	2026/02/07	06:25:27	6,741	-73,142	136	1,7	Los Santos, Santander
497	2026/02/07	06:33:14	6,786	-73,184	153	1,6	Los Santos, Santander
498	2026/02/07	06:47:38	6,798	-73,159	146	1,7	Los Santos, Santander
499	2026/02/07	06:49:57	6,746	-73,115	139	2,4	Los Santos, Santander
500	2026/02/07	07:10:31	6,566	-73,614	114	1,2	El Carmen, Santander
501	2026/02/07	07:21:02	6,807	-73,907	91	0,8	Simacota, Santander
502	2026/02/07	07:37:38	6,883	-73,272	126	1,1	Betulia, Santander
503	2026/02/07	07:42:08	6,870	-73,351	131	1,4	San Vicente de Chucurí, Santander
504	2026/02/07	08:03:47	6,809	-73,163	139	1,7	Los Santos, Santander
505	2026/02/07	08:09:18	6,708	-73,194	153	1,5	Barichara, Santander
506	2026/02/07	08:12:54	6,811	-73,112	152	1,7	Los Santos, Santander
507	2026/02/07	08:17:58	1,927	-75,948	19	0,7	Timaná, Huila
508	2026/02/07	08:34:41	6,813	-73,065	145	1,6	Los Santos, Santander
509	2026/02/07	08:40:55	2,428	-75,381	38	1,7	Algeciras, Huila
510	2026/02/07	08:50:05	5,389	-73,785	121	1,8	Fúquene, Cundinamarca
511	2026/02/07	08:58:14	6,776	-73,158	141	1,5	Los Santos, Santander
512	2026/02/07	09:24:44	4,383	-75,862	16	1,6	Sevilla, Valle del Cauca
513	2026/02/07	09:47:20	9,537	-73,199	115	1,6	La Jagua de Ibirico, Cesar
514	2026/02/07	10:11:15	6,784	-73,151	139	2,0	Los Santos, Santander
515	2026/02/07	10:14:06	6,831	-73,093	146	1,5	Los Santos, Santander
516	2026/02/07	10:19:28	6,635	-73,715	110	1,1	El Carmen, Santander
517	2026/02/07	10:23:47	7,437	-73,198	137	1,2	Ríonegro, Santander
518	2026/02/07	10:38:57	6,787	-73,146	138	1,8	Los Santos, Santander
519	2026/02/07	10:44:17	6,790	-73,102	139	1,5	Los Santos, Santander
520	2026/02/07	10:48:54	6,804	-73,114	146	1,6	Los Santos, Santander
521	2026/02/07	11:17:10	7,847	-76,558	46	1,7	Apartadó, Antioquia
522	2026/02/07	11:49:08	6,830	-73,126	143	1,8	Los Santos, Santander
523	2026/02/07	12:04:46	3,248	-74,529	18	1,3	Uribe, Meta
524	2026/02/07	12:05:53	2,512	-84,342	0	5,1	Océano Pacífico
525	2026/02/07	12:15:31	4,543	-73,276	11	1,5	Medina, Cundinamarca
526	2026/02/07	12:52:02	2,539	-84,412	0	4,6	Océano Pacífico
527	2026/02/07	12:56:50	6,887	-73,494	114	1,0	San Vicente de Chucurí, Santander
528	2026/02/07	13:02:42	6,831	-73,076	148	1,5	Los Santos, Santander
529	2026/02/07	13:13:03	6,781	-73,156	136	1,9	Los Santos, Santander
530	2026/02/07	13:18:15	6,792	-73,197	135	1,6	Los Santos, Santander
531	2026/02/07	13:46:20	9,927	-74,344	21	3,1	Nueva Granada, Magdalena
532	2026/02/07	14:02:08	6,756	-73,138	141	1,5	Los Santos, Santander
533	2026/02/07	14:22:10	6,794	-73,127	144	1,4	Los Santos, Santander
534	2026/02/07	14:22:45	6,769	-73,127	143	1,5	Los Santos, Santander
535	2026/02/07	14:28:37	9,055	-76,718	20	1,6	Mar Caribe
536	2026/02/07	14:33:25	6,783	-73,137	136	1,8	Los Santos, Santander
537	2026/02/07	14:50:31	9,892	-74,327	18	2,3	Nueva Granada, Magdalena
538	2026/02/07	15:06:30	5,396	-73,768	138	2,1	Fúquene, Cundinamarca
539	2026/02/07	15:34:35	6,755	-73,096	145	1,5	Los Santos, Santander
540	2026/02/07	16:06:51	6,791	-73,188	143	1,5	Los Santos, Santander

N	Fecha	H:M:S	LAT	LON	Z	M	Ubicación
541	2026/02/07	16:14:40	6,823	-73,101	150	1,4	Los Santos, Santander
542	2026/02/07	16:53:52	2,365	-75,410	25	1,6	Algeciras, Huila
543	2026/02/07	17:02:41	6,800	-73,176	140	1,5	Los Santos, Santander
544	2026/02/07	17:07:39	7,665	-73,548	106	1,4	Rionegro, Santander
545	2026/02/07	17:24:02	6,767	-73,132	139	2,4	Los Santos, Santander
546	2026/02/07	18:05:18	6,821	-73,063	149	1,4	Los Santos, Santander
547	2026/02/07	18:06:12	5,512	-74,670	22	1,8	Puerto Salgar, Cundinamarca
548	2026/02/07	18:12:10	6,778	-73,124	147	1,7	Los Santos, Santander
549	2026/02/07	18:23:16	3,379	-74,482	13	1,7	Uribe, Meta
550	2026/02/07	18:41:28	6,826	-73,137	135	1,6	Los Santos, Santander
551	2026/02/07	19:36:21	3,398	-73,875	12	1,5	San Juan de Arama, Meta
552	2026/02/07	20:06:43	5,127	-73,101	16	2,0	Páez, Boyacá
553	2026/02/07	20:46:51	4,413	-76,325	120	3,8	Bolívar, Valle del Cauca
554	2026/02/07	22:10:03	6,890	-73,178	149	1,6	Girón, Santander
555	2026/02/07	22:21:02	6,444	-76,770	3	1,7	Vigia del Fuerte, Antioquia
556	2026/02/07	22:23:21	4,744	-76,076	29	1,6	Ansermanuevo, Valle del Cauca
557	2026/02/07	22:34:09	7,107	-76,273	16	1,9	Dabeiba, Antioquia
558	2026/02/07	22:59:17	6,774	-73,149	139	2,1	Los Santos, Santander
559	2026/02/07	23:02:57	6,844	-76,250	23	2,0	Frontino, Antioquia
560	2026/02/07	23:14:58	10,126	-73,544	87	1,8	Valledupar, Cesar
561	2026/02/07	23:18:22	5,576	-73,685	143	1,8	Tinjacá, Boyacá
562	2026/02/07	23:27:29	6,821	-73,163	131	1,7	Los Santos, Santander
563	2026/02/07	23:31:20	3,884	-76,158	149	1,7	Buga, Valle del Cauca
564	2026/02/08	00:03:57	6,792	-73,159	130	1,7	Los Santos, Santander
565	2026/02/08	00:05:17	7,726	-73,467	112	2,0	San Alberto, Cesar
566	2026/02/08	00:10:20	6,757	-73,100	136	2,0	Los Santos, Santander
567	2026/02/08	00:39:13	6,830	-73,407	134	1,3	San Vicente de Chucurí, Santander
568	2026/02/08	00:43:12	6,795	-73,160	145	1,7	Los Santos, Santander
569	2026/02/08	00:46:57	6,759	-73,127	148	1,8	Los Santos, Santander
570	2026/02/08	00:47:56	6,895	-72,782	11	1,7	San Andrés, Santander
571	2026/02/08	01:13:13	4,713	-74,789	25	2,2	Beltrán, Cundinamarca
572	2026/02/08	01:39:11	6,869	-76,186	15	1,4	Uramita, Antioquia
573	2026/02/08	01:46:11	3,281	-74,786	32	1,5	Colombia, Huila
574	2026/02/08	02:16:49	6,788	-73,109	145	1,7	Los Santos, Santander
575	2026/02/08	02:23:26	6,757	-73,130	140	2,1	Los Santos, Santander
576	2026/02/08	02:43:09	6,755	-73,153	136	1,5	Los Santos, Santander
577	2026/02/08	02:44:43	6,766	-73,140	148	1,6	Los Santos, Santander
578	2026/02/08	03:15:19	6,792	-73,077	137	1,6	Los Santos, Santander
579	2026/02/08	03:20:40	6,844	-73,220	156	1,7	Zapatoca, Santander
580	2026/02/08	03:35:06	6,753	-73,095	134	2,1	Los Santos, Santander
581	2026/02/08	03:47:57	6,755	-73,153	142	2,8	Los Santos, Santander
582	2026/02/08	03:53:30	6,784	-73,320	128	1,9	Zapatoca, Santander
583	2026/02/08	04:28:34	6,754	-73,111	136	1,9	Los Santos, Santander
584	2026/02/08	04:51:05	6,801	-73,060	144	1,6	Los Santos, Santander
585	2026/02/08	05:06:28	6,812	-73,138	138	1,5	Los Santos, Santander
586	2026/02/08	05:15:33	6,778	-73,136	143	2,2	Los Santos, Santander

N	Fecha	H:M:S	LAT	LON	Z	M	Ubicación
587	2026/02/08	05:16:46	6,771	-73,163	139	1,6	Los Santos, Santander
588	2026/02/08	05:17:56	6,689	-77,494	0	1,9	Océano Pacífico
589	2026/02/08	05:30:42	6,811	-73,179	151	1,6	Los Santos, Santander
590	2026/02/08	05:34:41	6,800	-73,137	133	1,8	Los Santos, Santander
591	2026/02/08	05:38:59	6,850	-73,084	163	1,6	Los Santos, Santander
592	2026/02/08	05:56:00	6,801	-73,159	143	1,6	Los Santos, Santander
593	2026/02/08	07:12:01	4,390	-73,281	14	1,8	Paratebueno, Cundinamarca
594	2026/02/08	07:54:46	6,248	-74,081	20	1,8	Cimitarra, Santander
595	2026/02/08	08:15:08	6,871	-73,301	127	2,1	Zapatoca, Santander
596	2026/02/08	08:35:20	4,104	-76,782	53	1,9	El Litoral del San Juan (Docordó), Chocó
597	2026/02/08	08:46:05	6,776	-73,225	151	1,6	Zapatoca, Santander
598	2026/02/08	08:57:43	6,765	-73,106	143	2,1	Los Santos, Santander
599	2026/02/08	09:16:54	6,798	-73,107	146	1,7	Los Santos, Santander
600	2026/02/08	09:27:49	5,425	-74,627	0	1,1	Puerto Salgar, Cundinamarca
601	2026/02/08	09:57:50	7,572	-73,641	102	1,3	Sabana de Torres, Santander
602	2026/02/08	10:01:04	6,870	-73,341	127	1,8	San Vicente de Chucurí, Santander
603	2026/02/08	10:25:06	6,860	-73,145	133	1,9	Los Santos, Santander
604	2026/02/08	10:34:51	3,375	-76,441	103	1,5	Candelaria, Valle del Cauca
605	2026/02/08	10:37:35	6,785	-73,153	151	1,6	Los Santos, Santander
606	2026/02/08	10:50:06	6,762	-73,099	128	1,7	Los Santos, Santander
607	2026/02/08	10:56:43	6,848	-76,306	16	1,3	Dabeiba, Antioquia
608	2026/02/08	10:57:01	6,778	-73,369	131	1,2	San Vicente de Chucurí, Santander
609	2026/02/08	11:00:29	1,937	-75,931	18	1,0	Timaná, Huila
610	2026/02/08	11:20:44	6,798	-73,052	150	1,6	Los Santos, Santander
611	2026/02/08	11:30:00	6,761	-73,119	142	2,3	Los Santos, Santander
612	2026/02/08	12:29:43	4,594	-78,445	10	2,9	Océano Pacífico
613	2026/02/08	12:38:05	6,771	-73,206	135	1,5	Zapatoca, Santander
614	2026/02/08	13:29:19	5,836	-73,617	113	1,9	Puente Nacional, Santander
615	2026/02/08	13:30:40	6,876	-73,297	126	1,8	Betulia, Santander
616	2026/02/08	13:39:05	3,012	-74,743	34	1,7	Uribe, Meta
617	2026/02/08	14:56:19	6,804	-73,176	134	1,9	Los Santos, Santander
618	2026/02/08	15:01:24	6,780	-73,132	143	2,4	Los Santos, Santander
619	2026/02/08	15:36:38	6,782	-73,138	141	2,2	Los Santos, Santander
620	2026/02/08	16:07:04	9,902	-72,948	0	1,8	Venezuela
621	2026/02/08	16:24:33	6,230	-73,766	57	0,9	Landázuri, Santander
622	2026/02/08	16:52:34	5,277	-73,740	139	2,4	Cucunubá, Cundinamarca
623	2026/02/08	17:01:30	6,705	-73,194	151	1,7	Barichara, Santander
624	2026/02/08	17:15:36	6,759	-73,138	139	2,4	Los Santos, Santander
625	2026/02/08	17:42:13	8,786	-76,517	51	1,7	Mar Caribe
626	2026/02/08	18:13:44	6,771	-74,713	53	1,4	Yalí, Antioquia
627	2026/02/08	18:37:26	6,748	-73,100	146	2,2	Los Santos, Santander
628	2026/02/08	19:08:34	6,784	-73,180	150	1,5	Los Santos, Santander
629	2026/02/08	19:14:11	6,781	-73,122	142	2,2	Los Santos, Santander
630	2026/02/08	19:50:13	2,681	-75,078	31	2,4	San Vicente del Caguán, Caquetá
631	2026/02/08	20:26:52	6,783	-73,141	134	1,6	Los Santos, Santander
632	2026/02/08	20:46:22	5,420	-71,260	0	1,9	Trinidad, Casanare

N	Fecha	H:M:S	LAT	LON	Z	M	Ubicación
633	2026/02/08	21:02:18	6,778	-73,127	143	2,7	Los Santos, Santander
634	2026/02/08	21:05:43	6,801	-73,146	149	1,8	Los Santos, Santander
635	2026/02/08	21:16:45	6,793	-73,134	138	2,2	Los Santos, Santander
636	2026/02/08	21:29:40	5,351	-74,898	19	1,0	Victoria, Caldas
637	2026/02/08	21:57:13	6,803	-73,132	152	1,6	Los Santos, Santander
638	2026/02/08	22:02:10	5,448	-71,276	0	1,9	Trinidad, Casanare
639	2026/02/08	22:12:54	6,786	-73,153	139	2,0	Los Santos, Santander
640	2026/02/08	22:15:55	3,575	-74,135	25	1,2	Lejanías, Meta
641	2026/02/08	22:32:36	6,771	-73,101	146	1,4	Los Santos, Santander
642	2026/02/08	22:41:56	7,011	-76,333	9	1,3	Dabeiba, Antioquia
643	2026/02/08	22:46:10	7,060	-73,930	9	0,8	Yondó (Casabe), Antioquia
644	2026/02/08	22:47:34	6,797	-73,383	130	1,4	San Vicente de Chucurí, Santander
645	2026/02/08	23:01:29	6,806	-73,209	150	1,4	Zapatoca, Santander
646	2026/02/08	23:09:46	6,741	-73,111	134	1,6	Los Santos, Santander
647	2026/02/08	23:19:31	6,778	-73,081	136	1,5	Los Santos, Santander
648	2026/02/08	23:22:01	6,811	-73,196	146	1,4	Zapatoca, Santander
649	2026/02/08	23:30:37	3,848	-71,440	0	0,9	Puerto Gaitán, Meta
650	2026/02/08	23:34:30	5,357	-75,055	39	1,0	Pensilvania, Caldas
651	2026/02/08	23:34:40	6,606	-74,182	27	1,1	Cimitarra, Santander
652	2026/02/08	23:36:31	8,837	-77,481	82	2,2	Panamá-Colombia
653	2026/02/08	23:42:34	6,796	-73,137	135	1,8	Los Santos, Santander
654	2026/02/08	23:45:26	3,449	-74,182	0	1,2	Mesetas, Meta
655	2026/02/09	00:17:33	6,759	-73,140	142	2,8	Los Santos, Santander
656	2026/02/09	00:39:54	5,789	-72,565	16	1,6	Socotá, Boyacá
657	2026/02/09	00:46:52	6,769	-73,174	148	1,7	Los Santos, Santander
658	2026/02/09	00:53:48	6,765	-73,153	133	1,7	Los Santos, Santander
659	2026/02/09	00:54:04	6,184	-73,587	117	1,8	La Paz, Santander
660	2026/02/09	01:01:39	0,830	-77,282	13	1,7	Puerres, Nariño
661	2026/02/09	01:09:37	6,740	-73,149	136	1,8	Los Santos, Santander
662	2026/02/09	01:11:09	6,736	-73,106	138	2,1	Los Santos, Santander
663	2026/02/09	01:19:11	7,355	-76,992	25	2,4	Ríosucio, Chocó
664	2026/02/09	01:19:51	6,805	-73,151	143	2,6	Los Santos, Santander
665	2026/02/09	01:24:42	6,835	-73,136	135	1,9	Los Santos, Santander
666	2026/02/09	01:34:00	6,881	-73,384	138	1,4	San Vicente de Chucurí, Santander
667	2026/02/09	01:39:17	6,796	-73,141	140	1,7	Los Santos, Santander
668	2026/02/09	01:40:25	5,990	-74,288	70	1,5	Puerto Boyacá, Boyacá
669	2026/02/09	01:54:03	6,745	-73,133	135	1,7	Los Santos, Santander
670	2026/02/09	02:02:07	5,943	-74,572	7	0,6	Puerto Boyacá, Boyacá
671	2026/02/09	02:55:21	5,953	-77,555	26	2,4	Océano Pacífico
672	2026/02/09	03:38:49	4,630	-74,706	18	1,3	Jerusalén, Cundinamarca
673	2026/02/09	03:55:00	6,809	-73,171	132	1,5	Los Santos, Santander
674	2026/02/09	03:58:37	6,765	-76,786	26	1,6	Murindó, Antioquia
675	2026/02/09	04:02:59	6,782	-73,103	138	1,6	Los Santos, Santander
676	2026/02/09	04:07:25	6,812	-73,150	151	1,5	Los Santos, Santander
677	2026/02/09	04:11:25	12,526	-81,673	10	2,4	Mar Caribe
678	2026/02/09	04:27:20	6,760	-73,154	146	1,5	Los Santos, Santander

N	Fecha	H:M:S	LAT	LON	Z	M	Ubicación
679	2026/02/09	04:50:13	6,488	-76,748	0	1,5	Vigia del Fuerte, Antioquia
680	2026/02/09	05:04:41	6,833	-73,388	127	1,2	San Vicente de Chucurí, Santander
681	2026/02/09	05:15:05	4,941	-75,507	5	0,9	Villamaria, Caldas
682	2026/02/09	05:21:21	6,808	-73,144	149	1,8	Los Santos, Santander
683	2026/02/09	05:37:23	6,759	-73,117	141	2,2	Los Santos, Santander
684	2026/02/09	05:39:08	7,194	-75,979	40	2,4	Ituango, Antioquia
685	2026/02/09	05:42:14	6,848	-76,310	0	1,4	Dabeiba, Antioquia
686	2026/02/09	05:45:52	6,801	-73,306	126	1,7	Zapatoca, Santander
687	2026/02/09	05:46:28	6,769	-76,355	16	1,2	Frontino, Antioquia
688	2026/02/09	06:01:58	6,866	-73,298	128	1,6	Zapatoca, Santander
689	2026/02/09	06:22:21	7,615	-72,783	0	0,9	Cucutilla, Norte de Santander
690	2026/02/09	06:22:41	6,821	-73,190	145	1,6	Zapatoca, Santander
691	2026/02/09	06:24:22	3,049	-74,776	26	1,2	Uribe, Meta
692	2026/02/09	06:49:00	6,778	-73,100	141	2,1	Los Santos, Santander
693	2026/02/09	06:56:52	6,763	-73,127	133	1,9	Los Santos, Santander
694	2026/02/09	08:01:05	6,835	-76,154	15	1,2	Uramita, Antioquia
695	2026/02/09	08:47:12	5,685	-75,417	0	0,6	Aguadas, Caldas
696	2026/02/09	09:08:58	6,733	-73,127	138	2,3	Los Santos, Santander
697	2026/02/09	09:17:07	5,995	-75,830	25	1,2	Venecia, Antioquia
698	2026/02/09	09:21:23	6,793	-73,149	141	2,1	Los Santos, Santander
699	2026/02/09	09:27:38	6,795	-73,150	152	1,6	Los Santos, Santander
700	2026/02/09	09:30:02	6,805	-73,164	150	1,7	Los Santos, Santander
701	2026/02/09	09:52:18	6,782	-73,130	139	2,1	Los Santos, Santander
702	2026/02/09	10:06:01	6,780	-73,147	133	2,0	Los Santos, Santander
703	2026/02/09	10:21:26	2,474	-79,812	0	2,7	Océano Pacífico
704	2026/02/09	10:45:31	8,284	-73,225	149	1,4	La Playa, Norte de Santander
705	2026/02/09	10:46:19	6,787	-73,137	138	1,7	Los Santos, Santander
706	2026/02/09	11:35:45	3,881	-75,486	0	1,1	San Antonio, Tolima
707	2026/02/09	11:38:52	5,805	-75,962	58	1,1	Ciudad Bolívar, Antioquia
708	2026/02/09	12:24:09	6,767	-73,172	137	1,9	Los Santos, Santander
709	2026/02/09	12:30:38	6,282	-73,627	132	1,4	La Paz, Santander
710	2026/02/09	13:16:09	6,827	-73,187	144	1,5	Zapatoca, Santander
711	2026/02/09	13:28:48	7,138	-77,292	8	2,0	Ríosucio, Chocó
712	2026/02/09	13:58:04	6,767	-73,181	138	2,2	Los Santos, Santander
713	2026/02/09	14:08:01	6,806	-73,137	154	1,6	Los Santos, Santander
714	2026/02/09	14:15:08	6,761	-73,149	138	3,0	Los Santos, Santander
715	2026/02/09	15:47:23	6,765	-73,117	143	2,1	Los Santos, Santander
716	2026/02/09	15:49:17	6,850	-76,278	17	1,5	Dabeiba, Antioquia
717	2026/02/09	16:33:15	4,667	-76,153	83	2,0	Argelia, Valle del Cauca
718	2026/02/09	16:54:22	6,815	-73,155	148	1,5	Los Santos, Santander
719	2026/02/09	17:00:25	3,900	-76,129	146	1,8	Buga, Valle del Cauca
720	2026/02/09	17:02:11	7,336	-74,250	11	0,7	San Pablo, Bolívar
721	2026/02/09	17:10:25	6,753	-73,121	135	2,0	Los Santos, Santander
722	2026/02/09	17:21:10	6,806	-73,182	134	1,6	Los Santos, Santander
723	2026/02/09	18:09:59	6,787	-73,129	139	1,5	Los Santos, Santander
724	2026/02/09	18:33:44	6,771	-73,129	138	2,0	Los Santos, Santander

N	Fecha	H:M:S	LAT	LON	Z	M	Ubicación
725	2026/02/09	19:16:05	6,788	-73,112	139	2,2	Los Santos, Santander
726	2026/02/09	19:24:03	6,831	-73,189	148	1,5	Zapatoca, Santander
727	2026/02/09	19:31:43	5,980	-73,571	134	1,4	San José de Pare, Boyacá
728	2026/02/09	20:13:46	4,189	-76,233	127	2,4	Andalucía, Valle del Cauca
729	2026/02/09	20:14:57	6,825	-76,814	19	2,2	Murindó, Antioquia
730	2026/02/09	20:55:17	8,518	-73,586	95	1,4	La Gloria, Cesar
731	2026/02/09	20:57:42	6,964	-76,247	15	1,6	Dabeiba, Antioquia
732	2026/02/09	21:40:33	6,797	-73,166	139	2,0	Los Santos, Santander
733	2026/02/09	21:52:46	6,800	-73,148	151	1,4	Los Santos, Santander
734	2026/02/09	21:54:52	6,784	-73,092	142	1,6	Los Santos, Santander
735	2026/02/09	22:11:45	6,750	-73,119	137	2,1	Los Santos, Santander
736	2026/02/09	22:17:35	6,810	-73,085	151	1,6	Los Santos, Santander
737	2026/02/09	22:29:25	6,105	-76,046	36	1,0	Urrao, Antioquia
738	2026/02/09	22:49:24	6,788	-73,168	152	1,5	Los Santos, Santander
739	2026/02/09	23:00:16	5,359	-75,853	46	0,9	Mistrató, Risaralda
740	2026/02/09	23:25:16	6,838	-76,285	16	1,5	Dabeiba, Antioquia
741	2026/02/09	23:54:49	6,824	-73,139	150	1,3	Los Santos, Santander
742	2026/02/10	00:10:34	6,479	-72,261	16	1,5	Guicán, Boyacá
743	2026/02/10	00:14:34	6,739	-73,096	133	2,0	Los Santos, Santander
744	2026/02/10	00:28:16	6,748	-73,178	144	1,6	Villanueva, Santander
745	2026/02/10	00:58:28	7,009	-74,897	16	1,9	Amalfi, Antioquia
746	2026/02/10	01:17:44	4,755	-76,645	92	2,0	Nóvita, Chocó
747	2026/02/10	01:55:26	6,427	-72,496	16	1,4	Guacamayas, Boyacá
748	2026/02/10	02:00:31	5,023	-74,653	23	1,2	Guaduas, Cundinamarca
749	2026/02/10	02:09:58	6,814	-73,178	151	1,7	Los Santos, Santander
750	2026/02/10	02:12:13	8,073	-72,905	164	1,8	Bucarasica, Norte de Santander
751	2026/02/10	02:27:29	8,557	-73,370	125	1,8	Convención, Norte de Santander
752	2026/02/10	02:48:52	6,145	-72,653	13	1,7	Sativanorte, Boyacá
753	2026/02/10	03:00:20	4,970	-74,817	0	0,7	Armero (Guayabal), Tolima
754	2026/02/10	03:30:30	9,806	-74,318	29	1,2	Nueva Granada, Magdalena
755	2026/02/10	03:30:33	6,800	-73,133	132	1,7	Los Santos, Santander
756	2026/02/10	03:44:41	6,601	-73,492	114	1,7	El Carmen, Santander
757	2026/02/10	04:00:42	11,548	-72,822	29	2,4	Manaure, La Guajira
758	2026/02/10	04:10:12	6,817	-73,168	147	1,6	Los Santos, Santander
759	2026/02/10	04:41:25	5,968	-73,669	120	1,5	Vélez, Santander
760	2026/02/10	04:45:15	6,811	-73,165	146	1,7	Los Santos, Santander
761	2026/02/10	04:47:30	7,450	-73,198	137	2,0	El Playón, Santander
762	2026/02/10	04:52:00	5,239	-73,731	129	1,8	Cucunubá, Cundinamarca
763	2026/02/10	05:00:51	6,913	-76,263	16	1,2	Dabeiba, Antioquia
764	2026/02/10	05:08:50	1,257	-76,962	14	2,0	Colón, Putumayo
765	2026/02/10	05:11:12	6,782	-73,165	139	1,6	Los Santos, Santander
766	2026/02/10	05:32:45	6,764	-73,450	111	1,1	San Vicente de Chucurí, Santander
767	2026/02/10	05:41:10	6,813	-73,161	140	1,5	Los Santos, Santander
768	2026/02/10	05:45:52	7,693	-73,150	131	1,6	Cáchira, Norte de Santander
769	2026/02/10	06:23:17	6,799	-73,119	137	2,0	Los Santos, Santander
770	2026/02/10	06:39:07	6,774	-73,226	134	1,5	Zapatoca, Santander

N	Fecha	H:M:S	LAT	LON	Z	M	Ubicación
771	2026/02/10	07:06:01	6,904	-73,258	156	1,3	Betulia, Santander
772	2026/02/10	07:20:07	3,927	-75,533	27	1,3	San Antonio, Tolima
773	2026/02/10	07:44:11	6,178	-73,675	115	1,6	La Paz, Santander
774	2026/02/10	07:58:31	5,748	-74,016	95	1,4	Pauna, Boyacá
775	2026/02/10	08:01:17	6,803	-73,105	149	1,6	Los Santos, Santander
776	2026/02/10	08:02:21	6,797	-73,142	136	1,9	Los Santos, Santander
777	2026/02/10	08:06:16	7,343	-75,587	21	1,5	Ituango, Antioquia
778	2026/02/10	08:39:02	6,716	-73,607	112	1,5	El Carmen, Santander
779	2026/02/10	08:41:38	3,499	-74,279	19	1,7	Mesetas, Meta
780	2026/02/10	09:02:17	6,808	-73,134	141	1,6	Los Santos, Santander
781	2026/02/10	09:02:50	6,810	-73,117	139	1,6	Los Santos, Santander
782	2026/02/10	09:36:08	8,878	-73,053	140	1,9	Tibú, Norte de Santander
783	2026/02/10	09:40:39	4,636	-76,184	100	1,8	Versalles, Valle del Cauca
784	2026/02/10	09:53:59	6,761	-73,136	140	2,0	Los Santos, Santander
785	2026/02/10	10:26:19	6,813	-73,171	129	1,6	Los Santos, Santander
786	2026/02/10	11:03:11	6,786	-73,355	126	2,0	Zapatoca, Santander
787	2026/02/10	11:14:09	3,539	-74,497	19	1,3	Uribe, Meta
788	2026/02/10	11:25:57	6,804	-73,116	149	1,7	Los Santos, Santander
789	2026/02/10	11:29:12	3,652	-74,224	15	1,1	Lejanías, Meta
790	2026/02/10	11:35:05	6,765	-73,142	139	2,2	Los Santos, Santander
791	2026/02/10	12:31:36	3,455	-74,230	11	1,1	Mesetas, Meta
792	2026/02/10	13:02:24	6,883	-72,787	132	1,6	San Andrés, Santander
793	2026/02/10	13:20:49	6,753	-73,112	139	2,1	Los Santos, Santander
794	2026/02/10	13:54:46	6,790	-73,171	144	1,6	Los Santos, Santander
795	2026/02/10	14:20:41	6,796	-73,163	136	1,5	Los Santos, Santander
796	2026/02/10	14:22:40	6,102	-73,970	102	1,4	El Peñón, Santander
797	2026/02/10	14:48:57	6,862	-73,544	110	1,3	San Vicente de Chucurí, Santander
798	2026/02/10	14:57:50	3,810	-82,518	30	4,9	Océano Pacífico
799	2026/02/10	15:41:00	6,778	-73,068	155	1,6	Los Santos, Santander
800	2026/02/10	15:55:31	7,680	-73,552	100	1,2	Ríonegro, Santander
801	2026/02/10	15:59:30	2,424	-75,559	30	1,8	Gigante, Huila
802	2026/02/10	16:55:14	6,773	-73,194	145	1,6	Los Santos, Santander
803	2026/02/10	18:06:03	6,142	-72,361	30	1,3	La Salina, Casanare
804	2026/02/10	18:12:48	6,848	-76,190	19	1,4	Uramita, Antioquia
805	2026/02/10	18:21:27	6,700	-74,559	13	1,7	Yolombó, Antioquia
806	2026/02/10	18:24:07	10,232	-73,277	87	1,8	San Diego, Cesar
807	2026/02/10	18:35:10	6,791	-73,142	141	2,0	Los Santos, Santander
808	2026/02/10	19:04:57	6,806	-73,168	150	1,5	Los Santos, Santander
809	2026/02/10	19:06:53	8,340	-73,039	146	1,5	Hacarí, Norte de Santander
810	2026/02/10	19:41:26	6,847	-73,163	138	1,6	Los Santos, Santander
811	2026/02/10	19:56:55	5,120	-74,432	12	1,0	Nimaima, Cundinamarca
812	2026/02/10	19:57:48	4,737	-74,789	25	0,9	Beltrán, Cundinamarca
813	2026/02/10	19:58:12	7,446	-73,185	139	2,1	El Playón, Santander
814	2026/02/10	20:20:27	5,918	-75,924	37	0,8	Salgar, Antioquia
815	2026/02/10	20:23:42	6,956	-76,270	19	1,9	Dabeiba, Antioquia
816	2026/02/10	20:24:19	6,944	-73,231	162	1,5	Betulia, Santander

N	Fecha	H:M:S	LAT	LON	Z	M	Ubicación
817	2026/02/10	20:49:33	10,354	-73,034	112	1,8	Manaure Balcón del Cesar, Cesar
818	2026/02/10	20:55:19	6,860	-73,149	155	1,7	Los Santos, Santander
819	2026/02/10	21:22:54	7,674	-73,280	133	1,9	La Esperanza, Norte de Santander
820	2026/02/10	21:58:03	5,324	-76,432	78	1,4	Tadó, Chocó
821	2026/02/10	22:00:07	6,387	-73,556	112	1,2	Santa Helena del Opón, Santander
822	2026/02/10	22:09:33	6,798	-73,115	142	1,5	Los Santos, Santander
823	2026/02/10	22:42:36	7,280	-76,069	26	2,2	Ituango, Antioquia
824	2026/02/10	23:12:15	6,787	-73,189	135	1,6	Los Santos, Santander
825	2026/02/10	23:18:27	6,777	-73,143	141	1,4	Los Santos, Santander
826	2026/02/10	23:33:37	9,149	-73,970	34	2,0	El Banco, Magdalena
827	2026/02/10	23:38:48	6,779	-73,124	135	1,6	Los Santos, Santander
828	2026/02/10	23:46:34	7,202	-73,380	115	1,0	Lebrija, Santander
829	2026/02/11	00:15:49	8,674	-73,534	8	2,4	La Gloria, Cesar
830	2026/02/11	00:19:05	6,059	-73,893	24	1,1	El Peñón, Santander
831	2026/02/11	00:28:33	6,810	-73,108	142	1,6	Los Santos, Santander
832	2026/02/11	00:38:27	10,174	-73,435	97	1,8	Valledupar, Cesar
833	2026/02/11	01:35:32	3,910	-76,209	110	1,6	Buga, Valle del Cauca
834	2026/02/11	01:51:40	6,767	-73,142	139	3,1	Los Santos, Santander
835	2026/02/11	02:00:28	6,132	-72,646	16	1,5	Jericó, Boyacá
836	2026/02/11	02:03:13	6,744	-73,117	138	2,0	Los Santos, Santander
837	2026/02/11	02:13:55	3,036	-79,186	18	2,4	Océano Pacífico
838	2026/02/11	02:30:46	6,827	-73,170	148	1,7	Los Santos, Santander
839	2026/02/11	02:38:31	6,767	-73,138	146	3,1	Los Santos, Santander
840	2026/02/11	02:52:03	5,921	-73,902	115	1,7	Sucre, Santander
841	2026/02/11	02:59:10	6,772	-73,147	140	2,8	Los Santos, Santander
842	2026/02/11	03:39:38	6,821	-73,167	140	1,6	Los Santos, Santander
843	2026/02/11	03:40:22	11,231	-74,202	0	1,8	Santa Marta, Magdalena
844	2026/02/11	04:07:13	7,222	-76,023	32	2,2	Ituango, Antioquia
845	2026/02/11	04:08:51	7,042	-76,413	13	1,4	Dabeiba, Antioquia
846	2026/02/11	04:19:35	6,820	-73,109	157	1,6	Los Santos, Santander
847	2026/02/11	04:25:36	6,827	-73,180	151	1,6	Zapatoca, Santander
848	2026/02/11	04:28:21	6,812	-73,189	145	1,6	Zapatoca, Santander
849	2026/02/11	04:51:42	6,536	-76,726	25	1,6	Vigia del Fuerte, Antioquia
850	2026/02/11	05:09:10	6,733	-73,238	151	1,6	Zapatoca, Santander
851	2026/02/11	05:10:46	4,948	-76,034	106	1,4	El Águila, Valle del Cauca
852	2026/02/11	05:13:33	6,819	-73,160	143	1,7	Los Santos, Santander
853	2026/02/11	05:22:30	5,835	-74,646	12	0,8	Puerto Boyacá, Boyacá
854	2026/02/11	05:24:24	4,492	-73,319	23	1,6	Medina, Cundinamarca
855	2026/02/11	05:46:02	6,836	-73,052	157	1,8	Los Santos, Santander
856	2026/02/11	05:57:06	6,776	-73,120	145	1,6	Los Santos, Santander
857	2026/02/11	05:59:40	6,759	-73,163	142	4,8	Los Santos, Santander
858	2026/02/11	06:18:46	6,414	-71,875	23	1,8	Tame, Arauca
859	2026/02/11	06:19:33	3,494	-76,496	93	1,6	Cali, Valle del Cauca
860	2026/02/11	06:27:20	6,768	-73,161	124	1,5	Los Santos, Santander
861	2026/02/11	06:35:04	6,766	-73,156	153	1,5	Los Santos, Santander
862	2026/02/11	06:42:25	6,784	-73,124	138	1,7	Los Santos, Santander

N	Fecha	H:M:S	LAT	LON	Z	M	Ubicación
863	2026/02/11	06:49:50	4,750	-75,956	50	1,2	Cartago, Valle del Cauca
864	2026/02/11	06:53:39	6,683	-73,115	132	1,9	Curití, Santander
865	2026/02/11	06:59:18	6,802	-73,195	134	1,4	Zapatoca, Santander
866	2026/02/11	07:02:19	6,768	-73,229	125	1,5	Zapatoca, Santander
867	2026/02/11	07:09:46	6,738	-73,132	134	2,1	Los Santos, Santander
868	2026/02/11	07:21:03	6,758	-73,107	136	1,7	Los Santos, Santander
869	2026/02/11	07:25:17	6,226	-76,521	0	1,3	Úrrao, Antioquia
870	2026/02/11	07:29:29	6,973	-76,270	27	1,4	Dabeiba, Antioquia
871	2026/02/11	07:47:12	6,850	-73,096	148	1,7	Los Santos, Santander
872	2026/02/11	08:06:35	6,775	-73,167	136	2,3	Los Santos, Santander
873	2026/02/11	08:23:01	6,863	-73,211	153	1,6	Zapatoca, Santander
874	2026/02/11	08:24:58	6,792	-73,159	135	1,5	Los Santos, Santander
875	2026/02/11	08:31:03	6,864	-73,184	134	1,6	Zapatoca, Santander
876	2026/02/11	08:36:43	6,606	-77,169	16	1,9	Bojayá (Bellavista), Chocó
877	2026/02/11	08:39:47	6,796	-73,137	136	1,7	Los Santos, Santander
878	2026/02/11	09:17:37	6,045	-73,784	117	1,7	El Peñón, Santander
879	2026/02/11	09:17:40	5,414	-76,152	40	2,7	Bagadó, Chocó
880	2026/02/11	09:25:23	6,758	-73,154	142	3,1	Los Santos, Santander
881	2026/02/11	09:42:02	6,810	-73,233	137	1,5	Zapatoca, Santander
882	2026/02/11	09:47:38	6,802	-73,195	130	1,4	Zapatoca, Santander
883	2026/02/11	10:24:23	6,826	-73,150	145	1,6	Los Santos, Santander
884	2026/02/11	10:35:09	6,772	-73,142	136	2,4	Los Santos, Santander
885	2026/02/11	10:43:28	6,834	-73,146	131	1,8	Los Santos, Santander
886	2026/02/11	10:49:57	2,415	-75,536	32	1,5	Gigante, Huila
887	2026/02/11	10:59:24	6,759	-73,216	146	1,4	Zapatoca, Santander
888	2026/02/11	11:08:16	6,782	-73,160	139	2,3	Los Santos, Santander
889	2026/02/11	12:09:24	6,774	-76,697	29	1,7	Murindó, Antioquia
890	2026/02/11	12:21:53	6,804	-73,133	136	1,8	Los Santos, Santander
891	2026/02/11	12:28:28	6,706	-73,262	145	1,5	Zapatoca, Santander
892	2026/02/11	12:29:56	6,084	-73,864	96	1,1	El Peñón, Santander
893	2026/02/11	12:46:29	5,296	-73,734	138	2,8	Lenguazaque, Cundinamarca
894	2026/02/11	13:28:10	6,746	-73,101	145	1,7	Los Santos, Santander
895	2026/02/11	14:07:19	10,004	-74,012	26	1,7	Bosconia, Cesar
896	2026/02/11	14:07:19	9,209	-73,323	136	2,0	Colombia-Venezuela
897	2026/02/11	15:25:22	6,821	-73,210	133	2,0	Zapatoca, Santander
898	2026/02/11	15:30:50	6,838	-73,214	135	1,8	Zapatoca, Santander
899	2026/02/11	15:32:44	6,302	-74,478	16	1,3	Cimitarra, Santander
900	2026/02/11	16:06:24	6,791	-73,142	148	1,7	Los Santos, Santander
901	2026/02/11	16:12:46	6,850	-76,291	23	1,5	Dabeiba, Antioquia
902	2026/02/11	16:24:24	6,808	-73,117	149	1,8	Los Santos, Santander
903	2026/02/11	16:43:53	6,533	-76,685	5	1,7	Vigia del Fuerte, Antioquia
904	2026/02/11	16:58:00	6,762	-73,377	126	1,4	San Vicente de Chucurí, Santander
905	2026/02/11	17:31:11	8,478	-74,332	46	1,9	Tiquisio (Puerto Rico), Bolívar
906	2026/02/11	17:38:49	3,752	-76,870	37	1,7	Buenaventura, Valle del Cauca
907	2026/02/11	18:20:43	2,696	-74,840	4	1,6	San Vicente del Caguán, Caquetá
908	2026/02/11	18:44:06	6,811	-73,132	145	1,8	Los Santos, Santander

N	Fecha	H:M:S	LAT	LON	Z	M	Ubicación
909	2026/02/11	19:39:47	6,793	-73,136	143	2,1	Los Santos, Santander
910	2026/02/11	19:51:22	4,725	-76,138	94	2,3	Argelia, Valle del Cauca
911	2026/02/11	20:00:36	4,929	-78,218	30	2,6	Océano Pacífico
912	2026/02/11	20:35:22	6,652	-73,347	26	1,5	Galán, Santander
913	2026/02/11	21:17:13	6,966	-76,272	16	1,7	Dabeiba, Antioquia
914	2026/02/11	21:57:26	5,618	-75,948	28	1,2	Andes, Antioquia
915	2026/02/11	22:27:45	6,745	-73,137	127	1,9	Los Santos, Santander
916	2026/02/11	23:07:48	2,033	-77,345	69	2,0	El Charco, Nariño
917	2026/02/11	23:47:40	6,796	-73,133	137	1,9	Los Santos, Santander
918	2026/02/11	23:51:11	5,296	-73,776	139	1,7	Ubaté, Cundinamarca
919	2026/02/12	01:21:47	6,919	-73,116	145	1,9	Girón, Santander
920	2026/02/12	01:47:34	8,473	-74,358	7	1,8	Tiquisio (Puerto Rico), Bolívar
921	2026/02/12	01:48:54	7,394	-74,092	78	1,4	San Pablo, Bolívar
922	2026/02/12	01:59:59	6,783	-73,150	135	1,7	Los Santos, Santander
923	2026/02/12	02:18:04	6,723	-73,576	112	2,0	El Carmen, Santander
924	2026/02/12	02:37:24	6,754	-73,124	144	2,0	Los Santos, Santander
925	2026/02/12	02:57:17	7,180	-74,008	12	0,9	Yondó (Casabe), Antioquia
926	2026/02/12	03:14:10	8,471	-74,368	46	2,0	Tiquisio (Puerto Rico), Bolívar
927	2026/02/12	03:20:48	6,769	-73,125	169	2,4	Los Santos, Santander
928	2026/02/12	03:38:35	6,769	-73,117	142	2,0	Los Santos, Santander
929	2026/02/12	03:41:16	3,891	-76,166	139	2,2	Buga, Valle del Cauca
930	2026/02/12	04:09:22	9,326	-75,546	42	2,0	Palmito, Sucre
931	2026/02/12	05:13:11	6,761	-73,136	136	2,2	Los Santos, Santander
932	2026/02/12	05:19:11	6,895	-73,452	131	1,3	San Vicente de Chucurí, Santander
933	2026/02/12	05:22:11	7,386	-73,166	139	1,5	Rionegro, Santander
934	2026/02/12	05:25:41	6,869	-76,180	16	1,6	Uramita, Antioquia
935	2026/02/12	05:35:09	2,059	-75,779	29	1,0	Altamira, Huila
936	2026/02/12	05:40:26	7,231	-76,096	16	1,5	Ituango, Antioquia
937	2026/02/12	06:01:04	6,750	-73,102	137	1,9	Los Santos, Santander
938	2026/02/12	06:03:39	6,798	-73,131	141	1,6	Los Santos, Santander
939	2026/02/12	06:04:37	6,749	-73,116	137	1,7	Los Santos, Santander
940	2026/02/12	06:11:39	6,767	-73,145	141	1,9	Los Santos, Santander
941	2026/02/12	06:29:14	6,778	-73,132	139	1,9	Los Santos, Santander
942	2026/02/12	06:45:14	7,175	-76,041	0	1,1	Ituango, Antioquia
943	2026/02/12	07:19:28	9,298	-75,556	59	1,5	Palmito, Sucre
944	2026/02/12	07:23:03	6,764	-73,131	139	1,8	Los Santos, Santander
945	2026/02/12	07:32:28	6,662	-73,272	153	1,7	Galán, Santander
946	2026/02/12	07:36:18	4,408	-75,172	20	1,1	Ibagué, Tolima
947	2026/02/12	07:46:26	6,930	-76,893	23	1,9	Carmen del Darién (Curbaradó), Chocó
948	2026/02/12	07:47:05	6,530	-73,588	118	1,6	Simacota, Santander
949	2026/02/12	07:54:51	6,771	-73,133	132	1,5	Los Santos, Santander
950	2026/02/12	07:58:51	6,769	-73,125	138	2,5	Los Santos, Santander
951	2026/02/12	08:15:37	6,731	-73,127	136	1,8	Los Santos, Santander
952	2026/02/12	08:29:27	5,998	-73,716	115	1,6	Vélez, Santander
953	2026/02/12	08:44:25	7,100	-76,290	19	1,5	Dabeiba, Antioquia
954	2026/02/12	08:47:30	5,572	-74,628	24	0,9	Puerto Salgar, Cundinamarca

N	Fecha	H:M:S	LAT	LON	Z	M	Ubicación
955	2026/02/12	08:50:20	6,715	-73,137	132	1,8	Jordán, Santander
956	2026/02/12	08:57:13	6,745	-73,146	138	1,7	Los Santos, Santander
957	2026/02/12	08:57:38	6,836	-73,229	140	1,6	Zapatoca, Santander
958	2026/02/12	09:34:37	6,033	-73,476	132	1,6	Santana, Boyacá
959	2026/02/12	10:00:33	6,788	-73,119	134	1,8	Los Santos, Santander
960	2026/02/12	10:11:10	6,779	-73,159	135	1,5	Los Santos, Santander
961	2026/02/12	10:21:23	6,757	-73,123	139	2,2	Los Santos, Santander
962	2026/02/12	10:23:04	7,054	-76,304	20	2,4	Dabeiba, Antioquia
963	2026/02/12	10:34:10	7,860	-75,785	61	1,4	Puerto Libertador, Córdoba
964	2026/02/12	11:24:29	6,754	-73,141	134	1,6	Los Santos, Santander
965	2026/02/12	11:25:57	6,787	-73,154	136	1,6	Los Santos, Santander
966	2026/02/12	11:49:13	6,713	-73,122	126	1,6	Jordán, Santander
967	2026/02/12	12:06:57	6,555	-73,475	115	1,3	El Carmen, Santander
968	2026/02/12	13:28:59	6,772	-73,112	140	2,2	Los Santos, Santander
969	2026/02/12	14:01:44	6,792	-73,154	133	2,3	Los Santos, Santander
970	2026/02/12	14:29:38	6,858	-73,400	126	1,3	San Vicente de Chucurí, Santander
971	2026/02/12	14:33:41	2,363	-75,434	24	1,3	Gigante, Huila
972	2026/02/12	14:37:34	2,460	-84,345	30	4,8	Océano Pacífico
973	2026/02/12	14:58:28	7,151	-75,902	25	1,4	Peque, Antioquia
974	2026/02/12	15:19:51	6,766	-73,159	140	2,5	Los Santos, Santander
975	2026/02/12	15:37:55	4,922	-76,361	83	2,3	San José del Palmar, Chocó
976	2026/02/12	16:41:08	1,912	-75,969	29	1,8	Timaná, Huila
977	2026/02/12	16:42:00	6,810	-73,177	134	2,2	Los Santos, Santander
978	2026/02/12	16:55:44	6,787	-73,184	137	1,8	Los Santos, Santander
979	2026/02/12	17:03:02	6,860	-76,308	16	2,0	Dabeiba, Antioquia
980	2026/02/12	17:14:24	6,770	-73,208	145	1,9	Zapatoca, Santander
981	2026/02/12	18:41:49	6,807	-73,147	147	1,8	Los Santos, Santander
982	2026/02/12	19:08:51	6,797	-73,187	142	1,7	Los Santos, Santander
983	2026/02/12	20:14:33	7,484	-75,527	39	1,3	Tarazá, Antioquia
984	2026/02/12	20:29:13	3,376	-74,316	11	3,0	Uribe, Meta
985	2026/02/12	21:02:57	5,888	-74,862	1	1,0	San Francisco, Antioquia
986	2026/02/12	21:06:19	6,909	-74,762	49	1,6	Remedios, Antioquia
987	2026/02/12	21:24:45	6,774	-74,360	29	1,6	Yondó (Casabe), Antioquia
988	2026/02/12	21:47:05	6,808	-73,174	151	1,8	Los Santos, Santander
989	2026/02/12	21:49:20	6,784	-73,151	144	2,5	Los Santos, Santander
990	2026/02/12	22:06:53	6,813	-73,167	138	1,9	Los Santos, Santander
991	2026/02/12	22:10:13	6,774	-73,167	144	1,7	Los Santos, Santander
992	2026/02/12	22:20:18	6,978	-76,260	11	1,8	Dabeiba, Antioquia
993	2026/02/12	22:36:07	7,633	-72,784	0	1,2	Arboledas, Norte de Santander
994	2026/02/12	23:11:13	6,798	-73,105	141	1,5	Los Santos, Santander
995	2026/02/12	23:14:47	2,172	-75,708	30	1,6	Agrado, Huila
996	2026/02/12	23:29:10	6,766	-73,083	137	1,6	Los Santos, Santander
997	2026/02/12	23:51:00	7,338	-75,566	20	1,1	Ituango, Antioquia
998	2026/02/13	00:16:23	6,796	-73,166	148	1,6	Los Santos, Santander
999	2026/02/13	00:29:08	5,780	-75,937	57	0,9	Hispania, Antioquia
1000	2026/02/13	00:30:57	6,804	-73,210	141	1,6	Zapatoca, Santander

N	Fecha	H:M:S	LAT	LON	Z	M	Ubicación
1001	2026/02/13	01:07:57	6,561	-73,562	112	1,9	El Carmen, Santander
1002	2026/02/13	01:10:52	7,310	-75,562	10	1,1	Ituango, Antioquia
1003	2026/02/13	01:17:27	6,781	-73,131	136	1,7	Los Santos, Santander
1004	2026/02/13	01:28:15	6,775	-73,133	145	1,8	Los Santos, Santander
1005	2026/02/13	02:44:05	6,776	-73,134	144	3,2	Los Santos, Santander
1006	2026/02/13	03:11:29	7,281	-72,766	8	1,0	Mutiscua, Norte de Santander
1007	2026/02/13	03:40:52	7,349	-75,576	20	1,2	Ituango, Antioquia
1008	2026/02/13	04:08:00	7,455	-74,803	18	1,2	Zaragoza, Antioquia
1009	2026/02/13	04:19:43	6,970	-73,536	115	1,3	San Vicente de Chucurí, Santander
1010	2026/02/13	04:57:46	3,597	-74,403	16	1,6	Uribe, Meta
1011	2026/02/13	05:03:15	5,347	-74,864	11	0,5	Victoria, Caldas
1012	2026/02/13	05:18:57	11,252	-74,054	0	1,7	Santa Marta, Magdalena
1013	2026/02/13	05:20:06	6,738	-73,134	139	2,0	Los Santos, Santander
1014	2026/02/13	05:31:01	1,956	-76,027	24	0,9	Pitalito, Huila
1015	2026/02/13	05:33:32	2,091	-75,692	27	1,3	Garzón, Huila
1016	2026/02/13	05:35:06	6,812	-73,145	134	1,8	Los Santos, Santander
1017	2026/02/13	05:44:30	8,462	-74,331	45	1,6	Tiquisio (Puerto Rico), Bolívar
1018	2026/02/13	05:48:15	6,712	-73,100	133	1,9	Jordán, Santander
1019	2026/02/13	05:54:50	4,030	-76,587	71	2,4	El Litoral del San Juan (Docordó), Chocó
1020	2026/02/13	06:10:40	7,023	-76,305	13	1,3	Dabeiba, Antioquia
1021	2026/02/13	06:10:45	6,776	-73,153	139	2,2	Los Santos, Santander
1022	2026/02/13	06:23:39	4,527	-76,157	109	2,0	La Unión, Valle del Cauca
1023	2026/02/13	06:27:18	10,362	-73,297	30	1,5	Valledupar, Cesar
1024	2026/02/13	06:42:51	6,737	-73,090	130	1,6	Los Santos, Santander
1025	2026/02/13	06:50:56	6,695	-73,115	141	1,9	Jordán, Santander
1026	2026/02/13	07:11:36	6,778	-73,160	137	2,2	Los Santos, Santander
1027	2026/02/13	07:29:13	6,710	-73,253	165	1,6	Barichara, Santander
1028	2026/02/13	07:40:13	1,247	-76,956	13	1,8	Colón, Putumayo
1029	2026/02/13	08:07:09	6,729	-73,100	136	1,8	Jordán, Santander
1030	2026/02/13	08:20:33	5,252	-73,716	140	2,2	Lenguazaque, Cundinamarca
1031	2026/02/13	08:37:47	4,005	-75,393	23	1,3	Ortega, Tolima
1032	2026/02/13	08:39:00	6,749	-73,137	136	1,6	Los Santos, Santander
1033	2026/02/13	08:53:44	9,776	-75,149	50	1,6	El Carmen de Bolívar, Bolívar
1034	2026/02/13	09:08:33	1,267	-76,034	30	1,3	San José del Fragua, Caquetá
1035	2026/02/13	09:48:23	6,742	-73,127	143	2,7	Los Santos, Santander
1036	2026/02/13	10:21:14	10,312	-73,138	95	1,8	San Diego, Cesar
1037	2026/02/13	10:57:23	6,726	-73,065	138	1,7	Jordán, Santander
1038	2026/02/13	11:11:17	5,037	-75,487	33	1,2	Villamaría, Caldas
1039	2026/02/13	11:32:56	6,712	-73,134	136	1,8	Jordán, Santander
1040	2026/02/13	11:40:52	4,944	-76,372	97	4,8	San José del Palmar, Chocó
1041	2026/02/13	11:49:30	6,594	-73,184	150	1,8	Barichara, Santander
1042	2026/02/13	12:02:01	3,073	-79,130	21	2,5	Océano Pacífico
1043	2026/02/13	12:09:52	7,416	-73,215	138	1,9	Ríonegro, Santander
1044	2026/02/13	12:23:02	2,351	-77,236	82	2,2	Argelia, Cauca
1045	2026/02/13	13:05:45	2,811	-84,309	0	4,6	Océano Pacífico
1046	2026/02/13	13:30:42	7,006	-76,278	9	1,3	Dabeiba, Antioquia

N	Fecha	H:M:S	LAT	LON	Z	M	Ubicación
1047	2026/02/13	14:16:25	6,796	-73,105	137	2,0	Los Santos, Santander
1048	2026/02/13	15:38:49	10,855	-73,959	23	2,4	Ciénaga, Magdalena
1049	2026/02/13	17:32:49	4,096	-76,764	86	2,2	El Litoral del San Juan (Docordó), Chocó
1050	2026/02/13	17:40:30	6,829	-73,140	147	1,8	Los Santos, Santander
1051	2026/02/13	17:53:08	1,969	-75,884	14	1,9	Timaná, Huila
1052	2026/02/13	18:09:13	6,763	-73,136	135	2,1	Los Santos, Santander
1053	2026/02/13	18:10:05	6,748	-73,104	139	2,4	Los Santos, Santander
1054	2026/02/13	19:17:55	6,798	-73,157	141	1,5	Los Santos, Santander
1055	2026/02/13	19:36:50	6,769	-73,155	140	1,7	Los Santos, Santander
1056	2026/02/13	20:15:04	4,401	-75,194	23	1,1	Ibagué, Tolima
1057	2026/02/13	21:28:02	6,804	-73,137	150	1,9	Los Santos, Santander
1058	2026/02/13	21:57:19	6,790	-73,158	147	1,6	Los Santos, Santander
1059	2026/02/13	22:34:29	6,797	-73,097	144	1,7	Los Santos, Santander
1060	2026/02/13	23:28:02	5,002	-76,431	72	2,1	Nóvita, Chocó
1061	2026/02/13	23:34:20	5,046	-74,895	21	0,8	Armero (Guayabal), Tolima
1062	2026/02/14	00:10:21	6,830	-73,141	128	1,6	Los Santos, Santander
1063	2026/02/14	00:23:53	5,621	-74,104	53	1,4	San Pablo de Borbur, Boyacá
1064	2026/02/14	00:50:25	6,817	-76,247	8	1,2	Frontino, Antioquia
1065	2026/02/14	01:38:10	6,757	-73,100	139	1,8	Los Santos, Santander
1066	2026/02/14	02:27:34	1,867	-76,058	13	1,0	Pitalito, Huila
1067	2026/02/14	02:30:16	8,337	-73,181	127	1,7	La Playa, Norte de Santander
1068	2026/02/14	02:49:48	2,703	-75,032	34	1,7	San Vicente del Caguán, Caquetá
1069	2026/02/14	02:51:46	6,749	-73,124	140	1,8	Los Santos, Santander
1070	2026/02/14	02:57:37	6,816	-73,164	148	1,8	Los Santos, Santander
1071	2026/02/14	03:06:07	6,825	-73,101	146	1,7	Los Santos, Santander
1072	2026/02/14	03:12:02	5,867	-77,730	25	2,1	Océano Pacífico
1073	2026/02/14	03:26:32	6,750	-73,104	138	2,0	Los Santos, Santander
1074	2026/02/14	03:31:09	6,801	-73,147	141	3,0	Los Santos, Santander
1075	2026/02/14	04:00:14	5,351	-73,766	142	1,6	Guachetá, Cundinamarca
1076	2026/02/14	04:21:47	2,706	-75,027	10	1,4	San Vicente del Caguán, Caquetá
1077	2026/02/14	04:22:15	8,456	-74,339	6	1,7	Tiquisio (Puerto Rico), Bolívar
1078	2026/02/14	04:23:25	6,563	-73,372	111	1,7	Hato, Santander
1079	2026/02/14	04:32:32	6,761	-73,119	136	1,9	Los Santos, Santander
1080	2026/02/14	04:39:40	6,817	-73,146	151	1,7	Los Santos, Santander
1081	2026/02/14	04:41:03	4,083	-76,602	88	2,1	El Litoral del San Juan (Docordó), Chocó
1082	2026/02/14	04:48:55	6,800	-73,160	146	1,5	Los Santos, Santander
1083	2026/02/14	05:15:23	6,786	-73,212	154	1,6	Zapatoca, Santander
1084	2026/02/14	05:19:31	8,015	-73,850	11	1,4	Puerto Wilches, Santander
1085	2026/02/14	05:54:32	12,650	-71,317	0	2,3	Mar Caribe
1086	2026/02/14	06:03:47	6,749	-73,099	136	1,7	Los Santos, Santander
1087	2026/02/14	06:10:27	6,788	-73,147	139	2,1	Los Santos, Santander
1088	2026/02/14	06:12:03	6,208	-73,660	116	1,9	La Paz, Santander
1089	2026/02/14	06:19:28	10,095	-74,137	54	1,4	Sabanas de San Angel, Magdalena
1090	2026/02/14	06:34:33	8,116	-75,521	24	1,6	Buenavista, Córdoba
1091	2026/02/14	06:52:21	5,246	-73,752	142	1,7	Cucunubá, Cundinamarca
1092	2026/02/14	06:56:34	7,048	-76,242	19	1,2	Dabeiba, Antioquia

N	Fecha	H:M:S	LAT	LON	Z	M	Ubicación
1093	2026/02/14	06:57:02	6,763	-73,104	138	1,9	Los Santos, Santander
1094	2026/02/14	07:22:20	6,855	-73,345	131	1,4	San Vicente de Chucurí, Santander
1095	2026/02/14	08:02:50	6,784	-73,124	141	1,8	Los Santos, Santander
1096	2026/02/14	08:15:41	6,774	-73,152	149	1,6	Los Santos, Santander
1097	2026/02/14	08:17:01	6,741	-73,133	140	1,5	Los Santos, Santander
1098	2026/02/14	08:30:16	6,731	-73,184	156	1,5	Villanueva, Santander
1099	2026/02/14	08:31:35	8,042	-74,330	54	1,5	Montecristo, Bolívar
1100	2026/02/14	09:18:06	5,702	-75,968	46	2,7	Betania, Antioquia
1101	2026/02/14	09:23:41	6,744	-73,115	135	2,2	Los Santos, Santander
1102	2026/02/14	09:40:26	6,753	-73,155	143	3,0	Los Santos, Santander
1103	2026/02/14	09:43:28	0,472	-77,373	8	1,3	Ipiales, Nariño
1104	2026/02/14	09:45:39	6,790	-73,156	136	1,8	Los Santos, Santander
1105	2026/02/14	10:02:59	6,741	-73,107	144	1,5	Los Santos, Santander
1106	2026/02/14	10:07:55	4,940	-76,097	0	1,5	San José del Palmar, Chocó
1107	2026/02/14	10:29:43	6,261	-75,532	47	1,4	Medellín, Antioquia
1108	2026/02/14	11:21:41	6,772	-73,161	147	4,0	Los Santos, Santander
1109	2026/02/14	12:00:09	6,769	-73,080	139	2,2	Los Santos, Santander
1110	2026/02/14	12:20:15	8,207	-71,910	1	1,2	Venezuela
1111	2026/02/14	13:49:34	7,016	-72,923	175	1,9	Piedecuesta, Santander
1112	2026/02/14	13:50:25	6,169	-73,746	106	1,7	Vélez, Santander
1113	2026/02/14	14:55:39	6,977	-76,298	16	1,5	Dabeiba, Antioquia
1114	2026/02/14	15:13:07	6,769	-73,149	144	3,1	Los Santos, Santander
1115	2026/02/14	15:25:49	6,772	-73,175	142	2,7	Los Santos, Santander
1116	2026/02/14	15:32:06	7,014	-76,308	15	2,3	Dabeiba, Antioquia
1117	2026/02/14	15:37:56	4,506	-73,290	17	1,8	Medina, Cundinamarca
1118	2026/02/14	15:42:53	6,846	-76,259	16	1,8	Dabeiba, Antioquia
1119	2026/02/14	16:59:09	6,742	-73,110	141	2,7	Los Santos, Santander
1120	2026/02/14	17:28:18	7,464	-73,482	113	2,0	Sabana de Torres, Santander
1121	2026/02/14	17:43:26	4,849	-76,214	93	2,0	San José del Palmar, Chocó
1122	2026/02/14	18:06:22	6,748	-73,525	118	1,3	El Carmen, Santander
1123	2026/02/14	18:50:59	10,479	-73,937	41	2,9	Fundación, Magdalena
1124	2026/02/14	19:41:40	3,417	-74,509	33	2,5	Uribe, Meta
1125	2026/02/14	20:13:47	2,329	-75,674	25	1,7	Agrado, Huila
1126	2026/02/14	20:15:28	5,389	-73,777	151	1,5	Fúquene, Cundinamarca
1127	2026/02/14	20:30:25	6,778	-73,164	136	2,5	Los Santos, Santander
1128	2026/02/14	20:56:08	6,841	-73,364	130	1,5	San Vicente de Chucurí, Santander
1129	2026/02/14	22:02:17	5,832	-75,983	74	2,9	Ciudad Bolívar, Antioquia
1130	2026/02/14	22:32:52	6,834	-73,183	136	1,4	Zapatoca, Santander
1131	2026/02/14	23:42:24	6,777	-73,473	113	1,7	San Vicente de Chucurí, Santander
1132	2026/02/14	23:43:07	6,305	-72,070	4	1,8	Tame, Arauca
1133	2026/02/14	23:44:48	6,660	-73,099	134	1,6	Curití, Santander
1134	2026/02/15	00:10:10	2,932	-77,589	78	2,3	López, Cauca
1135	2026/02/15	00:19:55	6,820	-73,123	151	1,4	Los Santos, Santander
1136	2026/02/15	00:39:47	5,370	-73,782	126	1,4	Fúquene, Cundinamarca
1137	2026/02/15	00:44:29	9,839	-73,049	9	2,6	Becerril, Cesar
1138	2026/02/15	00:48:28	6,789	-73,137	149	1,4	Los Santos, Santander

N	Fecha	H:M:S	LAT	LON	Z	M	Ubicación
1139	2026/02/15	01:02:21	7,269	-74,077	0	2,4	Cantagallo, Bolívar
1140	2026/02/15	01:08:01	7,291	-74,087	1	1,6	Cantagallo, Bolívar
1141	2026/02/15	01:18:43	1,960	-75,903	16	1,0	Timaná, Huila
1142	2026/02/15	01:23:43	6,862	-73,177	153	1,2	Zapatoca, Santander
1143	2026/02/15	01:27:10	6,797	-73,140	146	1,2	Los Santos, Santander
1144	2026/02/15	01:28:02	8,446	-74,346	4	1,8	Tiquisio (Puerto Rico), Bolívar
1145	2026/02/15	01:33:17	6,790	-73,101	152	1,4	Los Santos, Santander
1146	2026/02/15	01:42:30	5,952	-73,793	105	1,4	Bolívar, Santander
1147	2026/02/15	01:53:53	6,786	-73,178	140	1,5	Los Santos, Santander
1148	2026/02/15	02:06:11	6,829	-73,153	144	2,1	Los Santos, Santander
1149	2026/02/15	02:48:49	6,800	-73,120	140	1,8	Los Santos, Santander
1150	2026/02/15	02:50:46	2,439	-75,481	28	1,4	Gigante, Huila
1151	2026/02/15	03:01:23	6,806	-73,174	133	1,5	Los Santos, Santander
1152	2026/02/15	03:20:36	6,749	-73,120	130	1,7	Los Santos, Santander
1153	2026/02/15	03:36:54	6,796	-73,197	144	1,7	Los Santos, Santander
1154	2026/02/15	03:51:54	6,799	-73,201	150	1,6	Zapatoca, Santander
1155	2026/02/15	04:15:43	1,986	-76,281	16	1,3	San Agustín, Huila
1156	2026/02/15	04:25:47	6,799	-73,147	141	1,9	Los Santos, Santander
1157	2026/02/15	04:26:56	6,787	-73,034	135	1,7	Los Santos, Santander
1158	2026/02/15	04:38:55	6,801	-73,196	149	1,6	Zapatoca, Santander
1159	2026/02/15	04:44:17	6,787	-73,214	136	1,6	Zapatoca, Santander
1160	2026/02/15	04:53:59	6,782	-73,158	150	1,5	Los Santos, Santander
1161	2026/02/15	05:02:06	6,729	-73,210	161	1,7	Villanueva, Santander
1162	2026/02/15	05:27:14	7,796	-75,203	41	1,6	Cáceres, Antioquia
1163	2026/02/15	05:29:50	6,889	-73,184	144	1,7	Zapatoca, Santander
1164	2026/02/15	05:29:53	5,177	-77,671	31	1,9	Océano Pacífico
1165	2026/02/15	05:39:17	6,912	-73,480	120	1,6	San Vicente de Chucurí, Santander
1166	2026/02/15	05:56:05	6,745	-73,099	126	1,6	Los Santos, Santander
1167	2026/02/15	05:56:33	6,209	-73,756	118	1,6	Landázuri, Santander
1168	2026/02/15	06:05:23	5,888	-73,708	95	1,4	Puente Nacional, Santander
1169	2026/02/15	06:17:48	5,832	-74,492	68	2,3	Puerto Boyacá, Boyacá
1170	2026/02/15	06:41:37	6,835	-73,190	154	1,7	Zapatoca, Santander
1171	2026/02/15	06:43:10	4,239	-75,998	131	1,6	Sevilla, Valle del Cauca
1172	2026/02/15	06:45:19	2,956	-74,801	30	1,2	Uribe, Meta
1173	2026/02/15	06:56:46	6,666	-73,642	11	0,9	El Carmen, Santander
1174	2026/02/15	07:12:22	6,974	-76,255	11	1,5	Dabeiba, Antioquia
1175	2026/02/15	07:14:32	6,970	-76,252	11	1,3	Dabeiba, Antioquia
1176	2026/02/15	07:45:01	6,793	-73,175	136	2,1	Los Santos, Santander
1177	2026/02/15	09:03:35	7,026	-76,301	15	1,3	Dabeiba, Antioquia
1178	2026/02/15	09:06:37	6,977	-76,252	11	1,1	Dabeiba, Antioquia
1179	2026/02/15	09:10:37	5,687	-74,321	77	2,0	Yacopí, Cundinamarca
1180	2026/02/15	09:53:58	2,704	-77,451	40	1,5	Timbiquí, Cauca
1181	2026/02/15	10:06:36	6,805	-73,126	143	1,5	Los Santos, Santander
1182	2026/02/15	10:26:01	6,796	-73,124	147	1,7	Los Santos, Santander
1183	2026/02/15	10:36:34	6,763	-73,138	137	2,5	Los Santos, Santander
1184	2026/02/15	11:01:01	4,399	-73,300	18	2,0	Medina, Cundinamarca

N	Fecha	H:M:S	LAT	LON	Z	M	Ubicación
1185	2026/02/15	11:19:04	6,844	-73,125	141	2,4	Los Santos, Santander
1186	2026/02/15	12:03:15	7,106	-76,278	16	1,6	Dabeiba, Antioquia
1187	2026/02/15	12:07:57	6,736	-73,132	138	2,4	Los Santos, Santander
1188	2026/02/15	12:10:39	6,528	-73,733	54	1,5	Simacota, Santander
1189	2026/02/15	12:17:54	6,745	-73,120	136	1,8	Los Santos, Santander
1190	2026/02/15	12:22:15	8,462	-74,331	43	1,8	Tiquisio (Puerto Rico), Bolívar
1191	2026/02/15	12:34:41	6,838	-73,147	147	1,6	Los Santos, Santander
1192	2026/02/15	12:45:29	6,619	-72,597	13	2,2	Carcasi, Santander
1193	2026/02/15	12:50:44	9,502	-75,412	59	2,1	Toluviejo, Sucre
1194	2026/02/15	13:19:27	6,757	-73,151	135	2,5	Los Santos, Santander
1195	2026/02/15	14:45:34	6,792	-73,141	135	1,7	Los Santos, Santander
1196	2026/02/15	15:40:28	6,886	-73,292	127	1,4	Betulia, Santander
1197	2026/02/15	15:53:27	6,588	-72,606	16	1,5	San Miguel, Santander
1198	2026/02/15	16:17:36	5,345	-76,416	36	1,8	Tadó, Chocó
1199	2026/02/15	16:50:01	6,779	-73,163	136	2,4	Los Santos, Santander
1200	2026/02/15	17:40:20	6,786	-73,147	149	1,6	Los Santos, Santander
1201	2026/02/15	17:53:39	4,202	-77,024	74	2,2	El Litoral del San Juan (Docordó), Chocó
1202	2026/02/15	18:04:49	7,923	-73,257	135	2,2	Ábrego, Norte de Santander
1203	2026/02/15	18:06:50	8,454	-74,358	1	1,3	Tiquisio (Puerto Rico), Bolívar
1204	2026/02/15	18:10:13	6,848	-76,295	16	1,5	Dabeiba, Antioquia
1205	2026/02/15	18:12:56	2,560	-77,055	83	1,4	El Tambo, Cauca
1206	2026/02/15	18:20:01	6,809	-73,201	121	1,8	Zapatoca, Santander
1207	2026/02/15	18:29:46	3,298	-74,347	16	1,7	Uribe, Meta
1208	2026/02/15	18:31:25	6,762	-73,526	116	1,6	El Carmen, Santander
1209	2026/02/15	18:40:02	6,804	-73,163	136	1,7	Los Santos, Santander
1210	2026/02/15	18:43:05	4,732	-74,681	3	0,9	Pulí, Cundinamarca
1211	2026/02/15	18:54:51	6,648	-73,481	123	1,2	El Carmen, Santander
1212	2026/02/15	19:13:59	5,893	-73,835	89	1,4	Sucre, Santander
1213	2026/02/15	20:07:24	6,805	-73,213	147	1,6	Zapatoca, Santander
1214	2026/02/15	20:54:18	6,775	-73,146	130	1,7	Los Santos, Santander
1215	2026/02/15	21:25:07	6,812	-73,204	147	1,6	Zapatoca, Santander
1216	2026/02/15	22:24:16	6,812	-73,147	142	1,5	Los Santos, Santander
1217	2026/02/15	22:50:10	6,554	-73,602	110	1,2	El Carmen, Santander
1218	2026/02/15	23:02:37	6,738	-73,145	138	2,8	Los Santos, Santander
1219	2026/02/15	23:16:15	6,790	-73,165	132	1,5	Los Santos, Santander
1220	2026/02/15	23:36:21	5,538	-73,672	129	1,5	Ráquira, Boyacá
1221	2026/02/15	23:39:05	6,809	-73,146	132	1,5	Los Santos, Santander
1222	2026/02/15	23:59:12	6,769	-73,127	137	2,1	Los Santos, Santander
1223	2026/02/16	00:04:50	6,815	-73,237	137	1,5	Zapatoca, Santander
1224	2026/02/16	00:35:42	10,709	-73,212	55	1,7	Valledupar, Cesar
1225	2026/02/16	00:53:13	4,126	-76,727	18	1,9	El Litoral del San Juan (Docordó), Chocó
1226	2026/02/16	01:26:52	6,788	-73,112	144	2,1	Los Santos, Santander
1227	2026/02/16	01:36:25	6,551	-73,587	116	1,4	El Carmen, Santander
1228	2026/02/16	01:51:22	6,854	-73,236	140	1,6	Zapatoca, Santander
1229	2026/02/16	02:01:39	6,772	-73,123	137	1,8	Los Santos, Santander
1230	2026/02/16	02:05:37	3,985	-76,236	108	1,5	San Pedro, Valle del Cauca

N	Fecha	H:M:S	LAT	LON	Z	M	Ubicación
1231	2026/02/16	02:45:41	6,781	-73,148	135	1,5	Los Santos, Santander
1232	2026/02/16	03:32:53	1,888	-76,050	16	0,9	Pitalito, Huila
1233	2026/02/16	03:35:54	9,349	-77,810	18	2,2	Panamá-Colombia
1234	2026/02/16	04:41:34	2,923	-75,222	37	1,6	Neiva, Huila
1235	2026/02/16	05:00:10	3,353	-74,341	12	1,6	Uribe, Meta
1236	2026/02/16	05:11:52	7,000	-73,266	162	1,3	Girón, Santander
1237	2026/02/16	05:19:10	5,675	-75,965	49	1,6	Andes, Antioquia
1238	2026/02/16	05:21:30	6,836	-73,094	147	1,6	Los Santos, Santander
1239	2026/02/16	05:25:20	7,205	-76,135	12	1,3	Ituango, Antioquia
1240	2026/02/16	05:27:48	6,826	-73,176	131	1,5	Los Santos, Santander
1241	2026/02/16	05:41:05	6,652	-73,145	151	1,6	Villanueva, Santander
1242	2026/02/16	06:06:01	3,897	-74,046	16	1,2	Cubarral, Meta
1243	2026/02/16	06:24:56	10,512	-73,052	90	1,7	La Jagua del Pilar, La Guajira
1244	2026/02/16	06:33:14	6,755	-73,130	139	2,5	Los Santos, Santander
1245	2026/02/16	07:13:35	4,367	-73,280	23	2,4	Paratebueno, Cundinamarca
1246	2026/02/16	07:26:04	7,018	-73,262	148	1,4	Girón, Santander
1247	2026/02/16	07:29:49	5,207	-76,264	87	1,8	Tadó, Chocó
1248	2026/02/16	07:30:42	6,762	-73,120	135	1,8	Los Santos, Santander
1249	2026/02/16	07:39:29	6,331	-75,639	19	0,9	Bello, Antioquia
1250	2026/02/16	07:59:28	6,774	-73,133	146	1,6	Los Santos, Santander
1251	2026/02/16	08:01:44	5,812	-76,014	87	1,1	Ciudad Bolívar, Antioquia
1252	2026/02/16	08:09:46	6,787	-73,098	148	1,4	Los Santos, Santander
1253	2026/02/16	08:28:37	6,745	-73,090	137	1,6	Los Santos, Santander
1254	2026/02/16	08:49:34	6,754	-73,086	133	1,8	Los Santos, Santander
1255	2026/02/16	08:57:42	6,919	-73,251	160	1,3	Betulia, Santander
1256	2026/02/16	09:08:54	8,070	-74,417	11	1,6	Montecristo, Bolívar
1257	2026/02/16	09:11:51	5,793	-73,936	96	1,6	Florián, Santander
1258	2026/02/16	09:17:14	6,779	-73,111	137	1,7	Los Santos, Santander
1259	2026/02/16	09:19:04	6,711	-73,064	135	1,7	Jordán, Santander
1260	2026/02/16	09:22:14	9,019	-73,740	0	1,1	Tamalameque, Cesar
1261	2026/02/16	09:26:41	6,594	-73,154	151	1,7	San Gil, Santander
1262	2026/02/16	09:40:52	4,411	-75,169	17	0,9	Ibagué, Tolima
1263	2026/02/16	10:11:17	2,820	-79,231	13	2,8	Océano Pacífico
1264	2026/02/16	10:18:31	6,775	-73,167	140	1,6	Los Santos, Santander
1265	2026/02/16	11:14:55	6,769	-73,170	155	1,7	Los Santos, Santander
1266	2026/02/16	11:18:09	9,446	-73,564	104	1,7	Chiriguáná, Cesar
1267	2026/02/16	11:35:57	6,835	-73,134	135	2,2	Los Santos, Santander
1268	2026/02/16	11:43:07	6,787	-73,047	136	1,5	Los Santos, Santander
1269	2026/02/16	11:43:46	6,759	-73,123	140	2,5	Los Santos, Santander
1270	2026/02/16	12:11:52	6,374	-76,776	26	2,3	Vigia del Fuerte, Antioquia
1271	2026/02/16	12:34:45	6,693	-73,184	148	1,5	Barichara, Santander
1272	2026/02/16	12:54:59	6,446	-76,613	21	1,8	Vigia del Fuerte, Antioquia
1273	2026/02/16	13:00:59	7,239	-76,821	29	1,9	Carmen del Darién (Curbaradó), Chocó
1274	2026/02/16	13:05:09	7,245	-76,811	30	2,6	Carmen del Darién (Curbaradó), Chocó
1275	2026/02/16	13:08:33	3,094	-74,700	24	1,3	Uribe, Meta
1276	2026/02/16	13:11:06	6,712	-73,192	147	1,5	Barichara, Santander

N	Fecha	H:M:S	LAT	LON	Z	M	Ubicación
1277	2026/02/16	13:14:52	11,178	-72,331	71	2,1	Maicao, La Guajira
1278	2026/02/16	13:17:02	3,728	-75,582	51	1,7	Chaparral, Tolima
1279	2026/02/16	13:27:38	6,876	-73,184	135	1,6	Zapatoca, Santander
1280	2026/02/16	13:28:32	3,608	-74,492	25	1,9	Uribe, Meta
1281	2026/02/16	13:29:17	6,796	-73,111	134	1,7	Los Santos, Santander
1282	2026/02/16	14:15:24	7,002	-76,314	13	1,8	Dabeiba, Antioquia
1283	2026/02/16	15:13:43	4,742	-75,956	49	1,6	Cartago, Valle del Cauca
1284	2026/02/16	15:33:55	6,809	-73,163	130	1,6	Los Santos, Santander
1285	2026/02/16	16:20:48	6,816	-73,168	144	1,7	Los Santos, Santander
1286	2026/02/16	16:48:19	9,645	-73,662	94	1,8	El Paso, Cesar
1287	2026/02/16	16:53:18	6,796	-73,344	125	1,7	Zapatoca, Santander
1288	2026/02/16	17:05:02	6,771	-73,171	134	1,7	Los Santos, Santander
1289	2026/02/16	17:06:28	6,778	-73,159	138	1,6	Los Santos, Santander
1290	2026/02/16	17:15:52	6,766	-73,107	141	2,1	Los Santos, Santander
1291	2026/02/16	17:21:35	6,787	-73,137	138	1,8	Los Santos, Santander
1292	2026/02/16	17:25:17	6,791	-73,136	143	2,2	Los Santos, Santander
1293	2026/02/16	17:40:34	4,860	-75,699	14	0,7	Dosquebradas, Risaralda
1294	2026/02/16	18:07:59	5,068	-73,068	1	2,0	Páez, Boyacá
1295	2026/02/16	18:22:25	6,534	-73,585	113	1,3	Simacota, Santander
1296	2026/02/16	18:36:13	6,755	-73,121	139	2,1	Los Santos, Santander
1297	2026/02/16	18:53:08	5,308	-74,395	19	2,3	La Palma, Cundinamarca
1298	2026/02/16	19:38:45	5,272	-73,773	130	1,8	Cucunubá, Cundinamarca
1299	2026/02/16	20:11:56	6,372	-76,097	45	1,9	Urrao, Antioquia
1300	2026/02/16	20:18:18	6,880	-73,219	156	1,6	Zapatoca, Santander
1301	2026/02/16	20:24:32	6,767	-73,160	139	3,0	Los Santos, Santander
1302	2026/02/16	21:24:17	6,611	-72,614	15	2,3	Carcasí, Santander
1303	2026/02/16	22:00:11	6,787	-73,146	130	1,7	Los Santos, Santander
1304	2026/02/16	22:10:42	6,776	-73,294	153	1,2	Zapatoca, Santander
1305	2026/02/16	22:38:55	6,796	-73,159	130	1,4	Los Santos, Santander
1306	2026/02/16	22:39:50	6,804	-73,180	125	1,7	Los Santos, Santander
1307	2026/02/16	22:39:55	8,616	-73,668	86	2,1	La Gloria, Cesar
1308	2026/02/16	23:10:01	6,788	-73,183	132	2,3	Los Santos, Santander
1309	2026/02/16	23:17:59	3,318	-74,280	11	2,0	Mesetas, Meta
1310	2026/02/16	23:50:51	6,728	-73,124	138	1,8	Jordán, Santander
1311	2026/02/16	23:54:16	10,898	-72,079	96	2,3	Venezuela
1312	2026/02/16	23:57:44	5,273	-73,719	136	2,3	Lenguazaque, Cundinamarca
1313	2026/02/17	00:09:40	6,767	-73,106	143	2,2	Los Santos, Santander
1314	2026/02/17	00:13:06	6,829	-73,087	147	1,3	Los Santos, Santander
1315	2026/02/17	00:18:56	6,813	-73,137	136	1,7	Los Santos, Santander
1316	2026/02/17	00:24:08	6,796	-73,154	136	1,6	Los Santos, Santander
1317	2026/02/17	00:26:02	5,207	-73,947	124	2,6	Tausa, Cundinamarca
1318	2026/02/17	00:29:06	3,353	-74,366	13	3,0	Uribe, Meta
1319	2026/02/17	00:47:14	5,549	-73,832	130	1,8	Simijaca, Cundinamarca
1320	2026/02/17	00:52:07	6,808	-73,145	146	1,5	Los Santos, Santander
1321	2026/02/17	01:47:03	6,769	-73,110	138	1,9	Los Santos, Santander
1322	2026/02/17	02:15:43	4,735	-74,808	31	1,2	Beltrán, Cundinamarca

N	Fecha	H:M:S	LAT	LON	Z	M	Ubicación
1323	2026/02/17	02:17:06	6,896	-73,189	148	1,5	Zapatoca, Santander
1324	2026/02/17	02:23:27	2,468	-75,512	30	2,3	Gigante, Huila
1325	2026/02/17	02:58:38	6,851	-73,154	150	1,5	Los Santos, Santander
1326	2026/02/17	03:12:14	6,796	-73,140	147	1,5	Los Santos, Santander
1327	2026/02/17	03:20:31	6,815	-73,150	150	1,5	Los Santos, Santander
1328	2026/02/17	04:00:02	6,776	-73,156	150	1,5	Los Santos, Santander
1329	2026/02/17	04:33:26	10,154	-73,085	125	2,0	La Paz, Cesar
1330	2026/02/17	04:38:51	6,639	-73,094	152	1,9	Curití, Santander
1331	2026/02/17	04:44:10	5,291	-74,419	16	2,0	La Palma, Cundinamarca
1332	2026/02/17	04:49:00	6,792	-73,141	134	1,6	Los Santos, Santander
1333	2026/02/17	05:01:23	6,771	-73,141	141	2,0	Los Santos, Santander
1334	2026/02/17	05:26:12	6,753	-73,119	139	2,1	Los Santos, Santander
1335	2026/02/17	05:34:43	6,788	-73,142	145	1,5	Los Santos, Santander
1336	2026/02/17	06:05:20	6,165	-74,220	16	1,4	Cimitarra, Santander
1337	2026/02/17	06:07:03	1,837	-76,194	6	1,2	Pitalito, Huila
1338	2026/02/17	06:25:29	6,817	-73,171	135	1,4	Los Santos, Santander
1339	2026/02/17	06:39:21	6,787	-73,129	134	1,4	Los Santos, Santander
1340	2026/02/17	06:41:39	7,011	-76,230	19	1,5	Dabeiba, Antioquia
1341	2026/02/17	06:51:40	6,780	-73,125	134	1,9	Los Santos, Santander
1342	2026/02/17	07:00:35	6,779	-73,154	138	1,7	Los Santos, Santander
1343	2026/02/17	07:53:34	7,310	-76,042	2	1,1	Ituango, Antioquia
1344	2026/02/17	08:24:21	3,901	-75,491	19	3,4	San Antonio, Tolima
1345	2026/02/17	08:35:49	11,666	-73,370	0	1,9	Mar Caribe
1346	2026/02/17	08:49:28	6,792	-73,137	131	1,6	Los Santos, Santander
1347	2026/02/17	08:53:20	6,763	-73,110	138	2,4	Los Santos, Santander
1348	2026/02/17	10:02:42	3,920	-75,493	23	1,4	San Antonio, Tolima
1349	2026/02/17	10:18:09	5,849	-73,734	108	1,8	Puente Nacional, Santander
1350	2026/02/17	10:28:58	6,774	-73,308	130	1,2	Zapatoca, Santander
1351	2026/02/17	10:41:01	6,784	-73,136	141	2,2	Los Santos, Santander
1352	2026/02/17	11:07:06	6,781	-73,122	131	1,8	Los Santos, Santander
1353	2026/02/17	11:32:24	6,765	-73,130	137	2,0	Los Santos, Santander
1354	2026/02/17	12:23:39	6,792	-73,156	151	1,4	Los Santos, Santander
1355	2026/02/17	12:26:38	6,790	-73,136	146	1,4	Los Santos, Santander
1356	2026/02/17	12:26:49	6,799	-73,218	142	1,4	Zapatoca, Santander
1357	2026/02/17	12:51:40	6,834	-73,134	145	1,5	Los Santos, Santander
1358	2026/02/17	12:56:06	6,096	-73,856	48	0,9	El Peñón, Santander
1359	2026/02/17	13:25:25	6,706	-73,184	155	1,5	Barichara, Santander
1360	2026/02/17	13:37:50	6,803	-73,142	135	1,8	Los Santos, Santander
1361	2026/02/17	13:43:21	6,763	-73,117	141	2,3	Los Santos, Santander
1362	2026/02/17	13:54:31	4,899	-76,103	89	1,7	El Águila, Valle del Cauca
1363	2026/02/17	14:16:02	6,750	-73,140	133	2,2	Los Santos, Santander
1364	2026/02/17	14:48:50	7,096	-76,617	14	1,9	Carmen del Darién (Curbaradó), Chocó
1365	2026/02/17	14:50:57	6,769	-73,157	137	3,3	Los Santos, Santander
1366	2026/02/17	15:15:15	5,292	-76,192	85	2,4	Tadó, Chocó
1367	2026/02/17	17:06:02	4,490	-76,013	141	2,0	La Victoria, Valle del Cauca
1368	2026/02/17	17:24:45	4,822	-76,384	76	1,9	San José del Palmar, Chocó

N	Fecha	H:M:S	LAT	LON	Z	M	Ubicación
1369	2026/02/17	18:20:41	4,454	-75,653	14	1,4	Calarcá, Quindío
1370	2026/02/17	18:28:50	6,795	-73,682	98	1,7	San Vicente de Chucurí, Santander
1371	2026/02/17	19:06:38	6,758	-73,163	137	1,9	Los Santos, Santander
1372	2026/02/17	19:21:27	7,229	-73,451	122	1,8	Sabana de Torres, Santander
1373	2026/02/17	19:56:32	4,458	-75,642	14	2,9	Calarcá, Quindío
1374	2026/02/17	20:25:39	2,986	-78,127	18	1,8	Océano Pacífico
1375	2026/02/17	20:42:13	7,678	-74,160	13	1,3	Simití, Bolívar
1376	2026/02/17	20:46:51	7,709	-75,074	42	1,9	Cáceres, Antioquia
1377	2026/02/17	20:51:22	5,737	-76,622	44	2,6	Quibdó, Chocó
1378	2026/02/17	21:33:22	6,776	-73,157	148	1,5	Los Santos, Santander
1379	2026/02/17	21:48:37	6,776	-73,151	135	2,0	Los Santos, Santander
1380	2026/02/17	22:04:11	6,875	-73,088	146	1,5	Los Santos, Santander
1381	2026/02/17	22:17:35	6,796	-73,176	134	1,8	Los Santos, Santander
1382	2026/02/17	22:49:10	3,830	-74,905	12	1,1	Purificación, Tolima
1383	2026/02/17	23:00:34	2,582	-79,544	7	2,6	Océano Pacífico
1384	2026/02/17	23:38:40	7,654	-77,351	4	1,8	Ríosucio, Chocó
1385	2026/02/18	00:08:03	7,809	-72,145	19	1,7	Colombia-Venezuela
1386	2026/02/18	00:17:21	5,169	-76,023	61	2,9	Pueblo Rico, Risaralda
1387	2026/02/18	00:59:37	6,802	-73,158	153	1,4	Los Santos, Santander
1388	2026/02/18	01:23:13	7,220	-73,096	152	1,6	Bucaramanga, Santander
1389	2026/02/18	01:27:39	6,842	-73,031	140	1,4	Los Santos, Santander
1390	2026/02/18	01:43:50	6,570	-73,501	118	2,5	El Carmen, Santander
1391	2026/02/18	01:53:36	6,757	-73,142	137	2,1	Los Santos, Santander
1392	2026/02/18	02:33:24	6,769	-73,154	152	1,4	Los Santos, Santander
1393	2026/02/18	03:02:37	8,102	-73,528	106	1,6	Río de Oro, Cesar
1394	2026/02/18	03:04:07	6,795	-73,134	147	1,4	Los Santos, Santander
1395	2026/02/18	03:10:35	2,125	-79,882	1	2,9	Océano Pacífico
1396	2026/02/18	03:13:17	6,832	-73,156	138	1,5	Los Santos, Santander
1397	2026/02/18	04:11:07	6,746	-73,210	154	1,3	Villanueva, Santander
1398	2026/02/18	04:25:31	7,847	-72,188	16	2,1	Colombia-Venezuela
1399	2026/02/18	04:49:58	6,811	-73,152	137	1,4	Los Santos, Santander
1400	2026/02/18	05:01:43	4,462	-73,189	16	1,5	Paratebuena, Cundinamarca
1401	2026/02/18	05:42:52	6,815	-73,105	137	1,7	Los Santos, Santander
1402	2026/02/18	05:47:54	3,505	-74,087	15	1,8	Lejanías, Meta
1403	2026/02/18	06:00:46	6,921	-72,056	0	1,6	Cubará, Boyacá
1404	2026/02/18	06:09:53	7,475	-73,470	113	1,8	Sabana de Torres, Santander
1405	2026/02/18	06:43:55	6,771	-73,081	140	1,9	Los Santos, Santander
1406	2026/02/18	07:32:08	2,923	-74,839	34	1,8	Uribe, Meta
1407	2026/02/18	07:33:15	6,715	-73,129	142	1,9	Jordán, Santander
1408	2026/02/18	07:35:39	6,765	-73,102	143	2,2	Los Santos, Santander
1409	2026/02/18	07:52:42	6,261	-73,726	101	1,9	Vélez, Santander
1410	2026/02/18	08:06:03	5,399	-73,760	130	2,7	Fúquene, Cundinamarca
1411	2026/02/18	08:10:26	6,524	-73,509	114	2,5	El Carmen, Santander
1412	2026/02/18	08:15:41	7,309	-76,328	22	2,9	Mutatá, Antioquia
1413	2026/02/18	08:34:23	6,991	-76,699	25	1,4	Murindó, Antioquia
1414	2026/02/18	09:33:04	5,366	-74,844	10	0,8	Victoria, Caldas

N	Fecha	H:M:S	LAT	LON	Z	M	Ubicación
1415	2026/02/18	10:04:42	6,744	-73,089	135	2,2	Los Santos, Santander
1416	2026/02/18	10:13:16	0,894	-77,548	12	1,2	Ipiales, Nariño
1417	2026/02/18	10:13:45	8,260	-75,627	37	2,7	Planeta Rica, Córdoba
1418	2026/02/18	10:22:32	6,797	-73,165	151	1,6	Los Santos, Santander
1419	2026/02/18	11:22:17	2,419	-75,505	34	2,3	Gigante, Huila
1420	2026/02/18	12:23:45	6,772	-73,170	136	1,7	Los Santos, Santander
1421	2026/02/18	12:44:17	7,264	-76,337	0	1,5	Mutatá, Antioquia
1422	2026/02/18	12:47:05	7,294	-76,335	18	1,5	Mutatá, Antioquia
1423	2026/02/18	13:05:00	3,164	-73,050	12	2,0	Puerto Lleras, Meta
1424	2026/02/18	13:11:59	6,774	-73,161	151	1,6	Los Santos, Santander
1425	2026/02/18	13:19:40	6,986	-76,248	13	1,3	Dabeiba, Antioquia
1426	2026/02/18	13:59:39	6,782	-73,140	146	1,7	Los Santos, Santander
1427	2026/02/18	14:20:26	5,223	-74,732	23	2,0	Honda, Tolima
1428	2026/02/18	14:54:33	7,437	-76,927	28	1,7	Ríosucio, Chocó
1429	2026/02/18	15:24:09	10,276	-73,138	113	1,6	San Diego, Cesar
1430	2026/02/18	15:39:18	11,064	-72,356	43	2,7	Colombia-Venezuela
1431	2026/02/18	15:42:25	6,812	-73,154	147	1,6	Los Santos, Santander
1432	2026/02/18	16:23:51	5,898	-73,654	109	1,8	Puente Nacional, Santander
1433	2026/02/18	17:08:11	5,619	-73,624	119	1,7	Sutamarchán, Boyacá
1434	2026/02/18	17:13:13	7,092	-75,294	45	1,5	Campamento, Antioquia
1435	2026/02/18	17:22:59	5,275	-76,472	36	1,5	Tadó, Chocó
1436	2026/02/18	17:42:37	6,763	-73,155	134	2,2	Los Santos, Santander
1437	2026/02/18	17:52:36	6,804	-73,116	144	1,7	Los Santos, Santander
1438	2026/02/18	17:54:20	5,182	-76,009	59	2,8	Pueblo Rico, Risaralda
1439	2026/02/18	18:52:25	5,186	-76,005	54	1,9	Pueblo Rico, Risaralda
1440	2026/02/18	19:03:08	6,041	-73,886	28	2,2	El Peñón, Santander
1441	2026/02/18	19:15:00	6,827	-73,129	146	1,7	Los Santos, Santander
1442	2026/02/18	19:35:45	6,005	-75,853	28	1,6	Concordia, Antioquia
1443	2026/02/18	19:50:58	6,801	-73,157	150	1,5	Los Santos, Santander
1444	2026/02/18	20:14:40	6,841	-73,148	149	1,6	Los Santos, Santander
1445	2026/02/18	20:23:14	6,808	-73,164	152	1,7	Los Santos, Santander
1446	2026/02/18	21:02:23	6,768	-73,131	145	1,5	Los Santos, Santander
1447	2026/02/18	21:05:12	6,117	-73,500	130	1,5	San Benito, Santander
1448	2026/02/18	21:53:32	6,604	-71,926	16	2,4	Tame, Arauca
1449	2026/02/18	22:04:37	4,253	-76,462	77	2,1	Bolívar, Valle del Cauca
1450	2026/02/18	22:19:47	6,796	-71,891	20	1,5	Saravena, Arauca
1451	2026/02/18	22:44:48	6,783	-73,171	134	1,7	Los Santos, Santander
1452	2026/02/18	22:49:16	6,787	-73,160	141	1,3	Los Santos, Santander
1453	2026/02/18	22:51:21	7,607	-73,490	104	1,7	La Esperanza, Norte de Santander
1454	2026/02/18	22:55:23	8,092	-74,339	52	1,9	Montecristo, Bolívar
1455	2026/02/18	23:00:56	7,457	-73,212	135	2,0	El Playón, Santander
1456	2026/02/18	23:33:54	6,769	-73,118	143	1,3	Los Santos, Santander
1457	2026/02/18	23:43:28	6,750	-73,136	128	1,4	Los Santos, Santander
1458	2026/02/18	23:57:53	2,597	-79,480	5	2,3	Océano Pacífico
1459	2026/02/19	00:00:31	7,427	-73,215	134	1,3	Ríonegro, Santander
1460	2026/02/19	00:05:57	7,472	-73,196	136	1,3	El Playón, Santander

N	Fecha	H:M:S	LAT	LON	Z	M	Ubicación
1461	2026/02/19	00:09:39	6,769	-73,198	156	1,3	Los Santos, Santander
1462	2026/02/19	00:14:26	2,827	-77,534	13	1,5	Timbiquí, Cauca
1463	2026/02/19	00:17:25	6,766	-73,152	140	1,4	Los Santos, Santander
1464	2026/02/19	00:20:11	6,744	-73,117	139	2,3	Los Santos, Santander
1465	2026/02/19	00:37:03	6,777	-73,198	150	1,3	Los Santos, Santander
1466	2026/02/19	01:13:04	6,316	-76,563	25	1,5	Vigia del Fuerte, Antioquia
1467	2026/02/19	01:13:12	2,591	-76,836	16	0,7	El Tambo, Cauca
1468	2026/02/19	01:40:11	6,820	-73,205	137	1,8	Zapatoca, Santander
1469	2026/02/19	01:43:43	6,775	-73,192	150	1,3	Los Santos, Santander
1470	2026/02/19	02:07:52	6,776	-73,138	139	2,0	Los Santos, Santander
1471	2026/02/19	02:11:04	5,255	-73,725	145	1,6	Lenguazaque, Cundinamarca
1472	2026/02/19	02:15:42	8,202	-73,451	118	1,4	Río de Oro, Cesar
1473	2026/02/19	02:33:00	5,546	-76,426	50	2,0	Lloró, Chocó
1474	2026/02/19	02:35:18	6,815	-73,474	122	1,1	San Vicente de Chucurí, Santander
1475	2026/02/19	02:45:35	3,974	-76,295	98	1,3	Buga, Valle del Cauca
1476	2026/02/19	02:52:34	6,796	-73,180	136	1,6	Los Santos, Santander
1477	2026/02/19	02:59:57	6,826	-73,182	152	1,5	Zapatoca, Santander
1478	2026/02/19	03:20:37	5,535	-76,409	46	1,6	Lloró, Chocó
1479	2026/02/19	03:33:43	6,791	-73,127	141	1,9	Los Santos, Santander
1480	2026/02/19	03:48:50	6,774	-73,124	152	1,5	Los Santos, Santander
1481	2026/02/19	03:50:22	5,273	-73,725	142	2,0	Lenguazaque, Cundinamarca
1482	2026/02/19	03:56:51	7,294	-76,238	4	1,3	Ituango, Antioquia
1483	2026/02/19	04:03:15	7,407	-75,531	43	1,2	Tarazá, Antioquia
1484	2026/02/19	04:04:21	6,818	-76,306	13	0,9	Dabeiba, Antioquia
1485	2026/02/19	04:06:43	6,823	-73,141	145	1,4	Los Santos, Santander
1486	2026/02/19	04:13:03	6,790	-73,103	149	1,4	Los Santos, Santander
1487	2026/02/19	05:08:09	3,474	-74,607	16	1,6	Uribe, Meta
1488	2026/02/19	06:12:41	6,794	-73,169	145	1,7	Los Santos, Santander
1489	2026/02/19	07:07:26	5,240	-74,743	20	0,7	Honda, Tolima
1490	2026/02/19	07:22:44	6,759	-73,140	142	3,1	Los Santos, Santander
1491	2026/02/19	07:37:45	6,783	-73,197	138	2,1	Los Santos, Santander
1492	2026/02/19	07:47:53	2,605	-79,617	0	1,7	Océano Pacífico
1493	2026/02/19	07:58:59	4,615	-75,820	43	1,8	Quimbaya, Quindío
1494	2026/02/19	09:29:17	6,837	-76,280	19	1,4	Dabeiba, Antioquia
1495	2026/02/19	10:15:46	6,752	-73,184	149	1,6	Villanueva, Santander
1496	2026/02/19	10:41:57	10,981	-73,427	26	1,8	Dibulla, La Guajira
1497	2026/02/19	10:58:12	6,741	-73,099	136	1,7	Los Santos, Santander
1498	2026/02/19	11:17:49	6,983	-76,318	13	1,5	Dabeiba, Antioquia
1499	2026/02/19	11:57:59	6,610	-73,126	156	1,7	San Gil, Santander
1500	2026/02/19	12:00:04	3,315	-74,282	4	1,4	Mesetas, Meta
1501	2026/02/19	13:17:09	6,680	-74,107	74	1,3	Cimitarra, Santander
1502	2026/02/19	13:21:36	6,788	-73,157	148	1,8	Los Santos, Santander
1503	2026/02/19	13:35:59	5,026	-78,108	27	2,1	Océano Pacífico
1504	2026/02/19	13:50:29	2,684	-79,628	0	1,9	Océano Pacífico
1505	2026/02/19	15:40:13	5,308	-74,742	19	1,3	La Dorada, Caldas
1506	2026/02/19	16:29:47	4,684	-78,281	0	2,8	Océano Pacífico

N	Fecha	H:M:S	LAT	LON	Z	M	Ubicación
1507	2026/02/19	16:43:56	8,778	-73,378	112	2,0	El Carmen, Norte de Santander
1508	2026/02/19	16:54:41	3,052	-76,875	31	1,3	López, Cauca
1509	2026/02/19	18:00:25	6,848	-73,347	133	1,5	San Vicente de Chucurí, Santander
1510	2026/02/19	18:43:27	6,790	-73,138	145	1,8	Los Santos, Santander
1511	2026/02/19	18:58:15	11,174	-72,630	49	2,0	Albania, La Guajira
1512	2026/02/19	19:23:41	6,791	-73,127	150	2,0	Los Santos, Santander
1513	2026/02/19	21:22:53	6,788	-76,640	27	2,4	Murindó, Antioquia
1514	2026/02/19	21:29:56	6,338	-73,568	118	1,4	Santa Helena del Opón, Santander
1515	2026/02/19	21:31:59	6,754	-73,000	143	1,5	Aratoca, Santander
1516	2026/02/19	21:32:48	6,427	-76,757	7	1,8	Vigia del Fuerte, Antioquia
1517	2026/02/19	22:48:04	4,560	-75,012	32	0,9	Alvarado, Tolima
1518	2026/02/19	23:47:35	6,765	-73,142	137	2,0	Los Santos, Santander
1519	2026/02/20	00:07:48	7,018	-74,882	12	1,2	Amalfi, Antioquia
1520	2026/02/20	00:30:45	5,368	-74,891	16	0,8	Victoria, Caldas
1521	2026/02/20	00:33:50	6,189	-75,668	13	1,6	Medellín, Antioquia
1522	2026/02/20	00:44:49	6,261	-77,536	0	2,3	Océano Pacífico
1523	2026/02/20	00:45:20	2,090	-75,904	22	1,4	Tarqui, Huila
1524	2026/02/20	00:46:33	6,753	-73,167	148	1,6	Los Santos, Santander
1525	2026/02/20	01:06:24	6,987	-76,304	13	1,5	Dabeiba, Antioquia
1526	2026/02/20	01:07:22	6,763	-73,160	139	3,2	Los Santos, Santander
1527	2026/02/20	01:15:09	4,479	-73,246	15	1,5	Medina, Cundinamarca
1528	2026/02/20	01:19:49	5,988	-75,834	23	0,9	Venecia, Antioquia
1529	2026/02/20	02:13:08	3,697	-75,714	50	1,3	Chaparral, Tolima
1530	2026/02/20	02:21:02	6,829	-76,284	16	1,1	Dabeiba, Antioquia
1531	2026/02/20	02:44:26	6,774	-73,104	143	1,8	Los Santos, Santander
1532	2026/02/20	02:46:18	6,749	-73,120	133	1,8	Los Santos, Santander
1533	2026/02/20	03:13:33	6,122	-75,651	9	0,9	La Estrella, Antioquia
1534	2026/02/20	03:59:01	6,945	-76,272	7	1,4	Dabeiba, Antioquia
1535	2026/02/20	04:02:17	11,014	-73,600	15	3,3	Dibulla, La Guajira
1536	2026/02/20	04:09:10	11,080	-73,624	0	1,5	Dibulla, La Guajira
1537	2026/02/20	04:15:02	10,761	-73,690	26	1,9	Aracataca, Magdalena
1538	2026/02/20	04:28:19	4,475	-73,357	14	1,5	Medina, Cundinamarca
1539	2026/02/20	04:36:54	3,836	-71,390	1	0,6	Puerto Gaitán, Meta
1540	2026/02/20	04:45:44	1,941	-76,078	20	1,1	Pitalito, Huila
1541	2026/02/20	05:03:44	7,180	-76,177	28	1,8	Ituango, Antioquia
1542	2026/02/20	05:06:21	7,142	-76,179	11	1,2	Ituango, Antioquia
1543	2026/02/20	05:27:00	6,811	-73,150	151	1,7	Los Santos, Santander
1544	2026/02/20	05:38:17	5,562	-76,847	53	1,7	Río Quito (Paimadó), Chocó
1545	2026/02/20	06:07:47	6,786	-73,140	138	2,0	Los Santos, Santander
1546	2026/02/20	06:21:27	6,708	-76,686	29	2,2	Murindó, Antioquia
1547	2026/02/20	06:45:40	6,776	-73,112	141	2,3	Los Santos, Santander
1548	2026/02/20	06:48:06	6,749	-73,111	133	1,7	Los Santos, Santander
1549	2026/02/20	06:53:27	6,796	-73,124	133	1,9	Los Santos, Santander
1550	2026/02/20	07:02:46	7,178	-75,989	38	1,9	Ituango, Antioquia
1551	2026/02/20	07:27:59	6,817	-73,176	136	1,6	Los Santos, Santander
1552	2026/02/20	08:32:37	3,982	-74,988	21	1,2	Guamo, Tolima

N	Fecha	H:M:S	LAT	LON	Z	M	Ubicación
1553	2026/02/20	09:19:04	6,230	-77,524	9	1,8	Océano Pacífico
1554	2026/02/20	09:25:56	5,330	-76,722	28	1,7	Unión Panamericana (Animas), Chocó
1555	2026/02/20	09:29:58	4,767	-76,123	90	2,1	Ansermanuevo, Valle del Cauca
1556	2026/02/20	09:45:32	6,777	-73,124	143	1,7	Los Santos, Santander
1557	2026/02/20	10:14:09	6,824	-76,188	16	1,4	Frontino, Antioquia
1558	2026/02/20	10:47:20	8,957	-74,052	75	2,5	Hatillo de Loba, Bolívar
1559	2026/02/20	11:25:42	4,896	-74,787	27	0,7	Ambalema, Tolima
1560	2026/02/20	11:36:23	6,772	-73,140	144	1,6	Los Santos, Santander
1561	2026/02/20	12:00:59	1,698	-76,552	19	1,1	Santa Rosa, Cauca
1562	2026/02/20	12:35:38	5,899	-71,154	0	2,0	Paz de Ariporo, Casanare
1563	2026/02/20	12:46:40	6,370	-73,646	120	1,2	Santa Helena del Opón, Santander
1564	2026/02/20	13:49:52	6,843	-73,371	133	1,4	San Vicente de Chucurí, Santander
1565	2026/02/20	14:14:52	4,721	-74,811	25	1,3	Beltrán, Cundinamarca
1566	2026/02/20	14:17:09	6,766	-73,150	136	1,9	Los Santos, Santander
1567	2026/02/20	16:02:29	6,736	-73,130	132	2,2	Los Santos, Santander
1568	2026/02/20	16:12:19	6,838	-73,032	145	1,8	Los Santos, Santander
1569	2026/02/20	16:16:49	6,798	-73,196	147	1,6	Los Santos, Santander
1570	2026/02/20	16:59:27	6,781	-73,526	112	2,1	El Carmen, Santander
1571	2026/02/20	17:26:09	6,803	-73,178	143	1,7	Los Santos, Santander
1572	2026/02/20	17:57:43	6,774	-73,103	148	1,9	Los Santos, Santander
1573	2026/02/20	19:09:11	3,442	-77,206	41	2,2	Buenaventura, Valle del Cauca
1574	2026/02/20	19:31:13	3,917	-76,615	103	2,1	Calima (El Darién), Valle del Cauca
1575	2026/02/20	20:52:08	5,251	-73,760	128	2,2	Cucunubá, Cundinamarca
1576	2026/02/20	21:07:44	3,512	-74,243	10	2,1	Mesetas, Meta
1577	2026/02/20	21:58:09	4,696	-74,801	22	1,3	Beltrán, Cundinamarca
1578	2026/02/20	22:13:23	6,771	-73,150	135	1,5	Los Santos, Santander
1579	2026/02/20	22:21:08	6,989	-76,316	14	2,6	Dabeiba, Antioquia
1580	2026/02/20	22:27:09	5,753	-74,865	13	0,7	Sonsón, Antioquia
1581	2026/02/20	22:33:58	7,139	-77,003	31	1,2	Carmen del Darién (Curbaradó), Chocó
1582	2026/02/20	22:39:31	2,683	-79,527	0	2,4	Océano Pacífico
1583	2026/02/20	22:52:40	5,298	-75,636	97	2,0	Filadelfia, Caldas
1584	2026/02/20	23:03:09	4,485	-75,617	10	1,0	Calarcá, Quindío
1585	2026/02/20	23:20:52	6,834	-73,197	132	1,7	Zapatoca, Santander
1586	2026/02/20	23:23:19	5,584	-74,362	76	1,4	Yacopí, Cundinamarca
1587	2026/02/20	23:53:36	3,570	-76,345	96	1,6	Palmira, Valle del Cauca
1588	2026/02/21	00:19:56	6,841	-76,179	18	1,2	Uramita, Antioquia
1589	2026/02/21	00:21:12	6,831	-73,145	139	1,9	Los Santos, Santander
1590	2026/02/21	00:32:14	6,788	-73,140	138	1,9	Los Santos, Santander
1591	2026/02/21	00:43:29	7,003	-76,337	11	1,0	Dabeiba, Antioquia
1592	2026/02/21	00:48:43	6,774	-73,107	148	1,5	Los Santos, Santander
1593	2026/02/21	00:58:44	7,006	-76,321	12	1,4	Dabeiba, Antioquia
1594	2026/02/21	01:03:43	5,673	-75,860	49	1,7	Andes, Antioquia
1595	2026/02/21	01:27:28	6,761	-73,132	141	2,1	Los Santos, Santander
1596	2026/02/21	01:37:33	6,803	-73,164	142	2,1	Los Santos, Santander
1597	2026/02/21	01:41:02	4,558	-75,000	25	1,1	Alvarado, Tolima
1598	2026/02/21	01:59:42	7,007	-76,334	11	1,2	Dabeiba, Antioquia

N	Fecha	H:M:S	LAT	LON	Z	M	Ubicación
1599	2026/02/21	02:09:48	7,022	-76,338	11	1,4	Dabeiba, Antioquia
1600	2026/02/21	02:12:52	6,763	-73,115	139	2,2	Los Santos, Santander
1601	2026/02/21	02:30:04	6,776	-73,130	151	1,6	Los Santos, Santander
1602	2026/02/21	02:34:25	6,837	-76,188	19	2,4	Uramita, Antioquia
1603	2026/02/21	02:55:27	6,786	-76,255	4	1,3	Frontino, Antioquia
1604	2026/02/21	03:11:49	6,816	-73,342	126	2,0	Zapatoca, Santander
1605	2026/02/21	03:24:10	6,778	-73,155	141	2,4	Los Santos, Santander
1606	2026/02/21	04:49:59	7,781	-75,036	19	1,3	Caucasia, Antioquia
1607	2026/02/21	04:54:00	6,739	-73,122	136	1,8	Los Santos, Santander
1608	2026/02/21	04:59:12	3,498	-74,194	7	1,3	Mesetas, Meta
1609	2026/02/21	04:59:47	4,358	-73,269	19	2,3	Paratebueno, Cundinamarca
1610	2026/02/21	06:19:21	6,978	-76,323	12	1,5	Dabeiba, Antioquia
1611	2026/02/21	06:27:14	6,797	-76,213	16	1,3	Frontino, Antioquia
1612	2026/02/21	06:39:17	6,782	-73,170	139	2,7	Los Santos, Santander
1613	2026/02/21	06:52:37	6,758	-73,159	138	1,9	Los Santos, Santander
1614	2026/02/21	07:03:36	6,780	-73,104	144	2,8	Los Santos, Santander
1615	2026/02/21	07:23:25	6,729	-73,127	141	2,7	Los Santos, Santander
1616	2026/02/21	07:25:31	6,820	-76,205	22	1,3	Frontino, Antioquia
1617	2026/02/21	07:40:11	9,082	-74,063	5	1,3	El Banco, Magdalena
1618	2026/02/21	08:06:09	6,863	-76,325	20	1,1	Dabeiba, Antioquia
1619	2026/02/21	08:13:55	7,170	-76,357	13	1,3	Dabeiba, Antioquia
1620	2026/02/21	08:34:36	8,013	-73,560	104	1,6	San Martín, Cesar
1621	2026/02/21	08:49:38	5,968	-74,094	94	1,5	Sucre, Santander
1622	2026/02/21	08:51:53	6,971	-76,264	17	1,6	Dabeiba, Antioquia
1623	2026/02/21	09:17:31	5,536	-74,046	129	1,6	Maripí, Boyacá
1624	2026/02/21	09:27:02	6,810	-73,130	138	2,1	Los Santos, Santander
1625	2026/02/21	09:53:04	6,866	-76,319	0	1,3	Dabeiba, Antioquia
1626	2026/02/21	10:01:28	3,837	-71,402	0	1,1	Puerto Gaitán, Meta
1627	2026/02/21	11:16:11	7,020	-76,330	13	1,5	Dabeiba, Antioquia
1628	2026/02/21	11:17:29	7,134	-75,974	40	1,6	Ituango, Antioquia
1629	2026/02/21	11:18:37	7,008	-76,325	12	1,5	Dabeiba, Antioquia
1630	2026/02/21	11:24:00	6,849	-73,157	143	1,7	Los Santos, Santander
1631	2026/02/21	11:25:02	5,784	-73,554	128	1,8	Gachantivá, Boyacá
1632	2026/02/21	11:25:29	7,002	-76,318	14	1,9	Dabeiba, Antioquia
1633	2026/02/21	11:46:09	5,310	-77,592	33	2,3	Océano Pacífico
1634	2026/02/21	12:00:06	7,033	-76,321	14	1,1	Dabeiba, Antioquia
1635	2026/02/21	12:34:41	6,761	-73,164	141	1,8	Los Santos, Santander
1636	2026/02/21	13:06:54	3,456	-74,185	13	0,9	Mesetas, Meta
1637	2026/02/21	13:19:23	6,787	-73,129	137	1,1	Los Santos, Santander
1638	2026/02/21	14:30:25	6,674	-73,290	157	1,9	Galán, Santander
1639	2026/02/21	15:03:46	6,756	-73,185	145	1,8	Villanueva, Santander
1640	2026/02/21	15:17:57	8,363	-77,804	25	2,4	Panamá-Colombia
1641	2026/02/21	16:39:52	6,809	-73,160	148	1,6	Los Santos, Santander
1642	2026/02/21	17:11:22	6,863	-76,177	23	1,5	Uramita, Antioquia
1643	2026/02/21	17:21:18	6,728	-73,144	151	1,7	Jordán, Santander
1644	2026/02/21	17:29:31	7,015	-76,337	11	1,5	Dabeiba, Antioquia

N	Fecha	H:M:S	LAT	LON	Z	M	Ubicación
1645	2026/02/21	17:45:58	2,926	-76,688	117	1,4	Suárez, Cauca
1646	2026/02/21	18:45:11	6,576	-73,201	149	1,8	Barichara, Santander
1647	2026/02/21	18:50:16	5,420	-73,783	137	1,7	Fúquene, Cundinamarca
1648	2026/02/21	19:05:03	6,754	-73,125	142	1,4	Los Santos, Santander
1649	2026/02/21	19:12:19	5,280	-73,786	133	1,5	Cucunubá, Cundinamarca
1650	2026/02/21	19:36:01	5,066	-76,368	77	2,5	San José del Palmar, Chocó
1651	2026/02/21	19:36:27	0,995	-77,319	13	2,1	Tangua, Nariño
1652	2026/02/21	20:01:28	6,776	-73,097	141	1,6	Los Santos, Santander
1653	2026/02/21	20:14:06	6,829	-73,183	143	1,6	Zapatoca, Santander
1654	2026/02/21	20:18:37	6,805	-73,308	7	1,1	Zapatoca, Santander
1655	2026/02/21	20:21:06	6,822	-76,190	23	1,4	Frontino, Antioquia
1656	2026/02/21	20:35:16	6,820	-76,192	22	1,4	Frontino, Antioquia
1657	2026/02/21	20:39:54	7,411	-73,331	124	1,9	Rionegro, Santander
1658	2026/02/21	20:50:56	6,770	-73,085	138	1,7	Los Santos, Santander
1659	2026/02/21	20:55:13	6,766	-73,133	139	2,4	Los Santos, Santander
1660	2026/02/21	21:35:17	6,818	-76,196	22	1,4	Frontino, Antioquia
1661	2026/02/21	22:01:34	7,840	-73,304	126	2,5	Ábrego, Norte de Santander
1662	2026/02/21	22:43:57	5,770	-74,920	11	1,0	Sonsón, Antioquia
1663	2026/02/21	22:45:13	5,327	-73,649	130	2,1	Lenguazaque, Cundinamarca
1664	2026/02/21	22:46:08	6,764	-73,061	134	1,7	Los Santos, Santander
1665	2026/02/21	22:55:12	7,466	-73,846	11	1,2	Puerto Wilches, Santander
1666	2026/02/21	22:57:34	5,607	-73,969	101	2,1	Pauna, Boyacá
1667	2026/02/21	23:15:33	6,814	-73,192	142	1,5	Zapatoca, Santander
1668	2026/02/21	23:31:56	4,556	-76,153	104	1,7	La Unión, Valle del Cauca
1669	2026/02/22	00:55:09	9,062	-75,146	16	1,6	El Roble, Sucre
1670	2026/02/22	00:58:51	4,345	-76,003	131	1,4	Zarzal, Valle del Cauca
1671	2026/02/22	01:51:21	6,774	-73,166	147	1,6	Los Santos, Santander
1672	2026/02/22	02:52:46	5,330	-74,690	28	1,5	Guaduas, Cundinamarca
1673	2026/02/22	03:08:09	6,799	-73,356	125	2,0	Zapatoca, Santander
1674	2026/02/22	03:36:55	6,801	-73,182	144	1,6	Los Santos, Santander
1675	2026/02/22	03:46:21	8,155	-73,488	103	1,4	Río de Oro, Cesar
1676	2026/02/22	03:55:32	9,151	-73,698	60	1,4	Chimichagua, Cesar
1677	2026/02/22	04:10:40	2,073	-76,142	13	1,1	Saladoblanco, Huila
1678	2026/02/22	04:24:01	6,775	-73,159	137	1,8	Los Santos, Santander
1679	2026/02/22	06:42:41	6,797	-73,184	145	1,7	Los Santos, Santander
1680	2026/02/22	06:54:30	6,757	-73,130	140	2,5	Los Santos, Santander
1681	2026/02/22	07:08:56	6,814	-73,185	142	1,8	Zapatoca, Santander
1682	2026/02/22	07:52:01	6,804	-73,233	138	1,7	Zapatoca, Santander
1683	2026/02/22	08:16:14	6,818	-76,188	16	1,2	Frontino, Antioquia
1684	2026/02/22	08:25:30	5,338	-76,449	30	1,3	Tadó, Chocó
1685	2026/02/22	08:41:28	6,784	-73,187	135	1,7	Los Santos, Santander
1686	2026/02/22	08:47:48	3,548	-76,756	48	1,8	Dagua, Valle del Cauca
1687	2026/02/22	08:54:27	7,354	-77,030	37	3,1	Ríosucio, Chocó
1688	2026/02/22	09:14:22	6,746	-73,099	148	1,8	Los Santos, Santander
1689	2026/02/22	09:16:57	7,213	-75,351	16	1,4	Valdivia, Antioquia
1690	2026/02/22	09:26:35	3,431	-74,671	21	0,8	Colombia, Huila

N	Fecha	H:M:S	LAT	LON	Z	M	Ubicación
1691	2026/02/22	09:36:37	6,765	-73,153	134	2,0	Los Santos, Santander
1692	2026/02/22	09:40:23	6,769	-73,177	144	2,2	Los Santos, Santander
1693	2026/02/22	09:40:29	3,554	-78,855	10	3,2	Océano Pacífico
1694	2026/02/22	10:41:04	3,469	-74,205	1	0,9	Mesetas, Meta
1695	2026/02/22	11:03:41	7,496	-75,374	47	1,5	Tarazá, Antioquia
1696	2026/02/22	11:20:05	4,571	-75,942	25	1,5	Obando, Valle del Cauca
1697	2026/02/22	12:00:09	6,779	-73,124	138	1,5	Los Santos, Santander
1698	2026/02/22	12:21:43	3,329	-74,623	25	1,5	Colombia, Huila
1699	2026/02/22	13:17:48	6,800	-73,146	132	1,2	Los Santos, Santander
1700	2026/02/22	13:32:47	6,838	-73,398	140	1,0	San Vicente de Chucurí, Santander
1701	2026/02/22	13:42:47	6,754	-73,137	135	1,3	Los Santos, Santander
1702	2026/02/22	13:46:35	6,758	-73,146	136	1,5	Los Santos, Santander
1703	2026/02/22	14:02:29	5,289	-73,722	137	2,4	Lenguazaque, Cundinamarca
1704	2026/02/22	14:33:56	6,805	-73,085	147	1,6	Los Santos, Santander
1705	2026/02/22	14:42:59	2,038	-76,158	19	1,4	Saladoblanco, Huila
1706	2026/02/22	14:51:36	6,666	-73,149	143	1,6	Villanueva, Santander
1707	2026/02/22	15:00:17	6,320	-73,305	126	1,6	Guapotá, Santander
1708	2026/02/22	15:36:20	6,783	-73,133	140	1,8	Los Santos, Santander
1709	2026/02/22	15:57:37	6,041	-73,459	116	2,1	Santana, Boyacá
1710	2026/02/22	16:19:39	6,854	-73,300	133	1,6	Zapatoca, Santander
1711	2026/02/22	16:25:35	6,061	-73,846	105	1,4	El Peñón, Santander
1712	2026/02/22	17:21:38	6,744	-73,127	131	2,7	Los Santos, Santander
1713	2026/02/22	17:44:04	6,778	-73,121	139	2,4	Los Santos, Santander
1714	2026/02/22	18:10:55	0,784	-76,958	8	1,4	Orito, Putumayo
1715	2026/02/22	18:25:55	6,780	-73,157	150	1,7	Los Santos, Santander
1716	2026/02/22	18:40:34	6,769	-73,117	133	2,3	Los Santos, Santander
1717	2026/02/22	18:51:13	6,783	-73,173	149	1,7	Los Santos, Santander
1718	2026/02/22	19:00:50	6,755	-73,178	152	1,7	Villanueva, Santander
1719	2026/02/22	19:59:01	6,824	-76,166	22	1,3	Frontino, Antioquia
1720	2026/02/22	20:26:23	6,745	-73,129	130	1,6	Los Santos, Santander
1721	2026/02/22	20:45:23	6,780	-73,084	149	1,6	Los Santos, Santander
1722	2026/02/22	21:27:55	5,301	-75,016	22	1,3	Marquetalia, Caldas
1723	2026/02/22	21:35:14	6,770	-73,145	148	1,9	Los Santos, Santander
1724	2026/02/22	22:00:53	6,787	-73,137	133	1,7	Los Santos, Santander
1725	2026/02/22	22:22:57	6,792	-73,522	100	1,3	El Carmen, Santander
1726	2026/02/22	22:24:40	4,246	-76,206	117	2,3	Bugalagrande, Valle del Cauca
1727	2026/02/22	22:26:01	6,788	-73,161	134	1,5	Los Santos, Santander
1728	2026/02/22	22:46:19	4,358	-76,259	111	2,0	Bolívar, Valle del Cauca
1729	2026/02/22	22:53:30	6,836	-73,143	122	1,6	Los Santos, Santander
1730	2026/02/22	23:04:14	6,825	-73,158	125	1,4	Los Santos, Santander
1731	2026/02/22	23:06:09	6,800	-73,189	135	1,9	Los Santos, Santander
1732	2026/02/22	23:13:19	6,773	-73,182	122	1,8	Los Santos, Santander
1733	2026/02/22	23:20:53	6,812	-73,174	134	1,5	Los Santos, Santander
1734	2026/02/22	23:39:12	6,781	-73,172	131	1,5	Los Santos, Santander
1735	2026/02/23	00:20:13	6,800	-73,193	129	1,6	Los Santos, Santander
1736	2026/02/23	00:51:05	6,822	-73,432	128	1,8	San Vicente de Chucurí, Santander

N	Fecha	H:M:S	LAT	LON	Z	M	Ubicación
1737	2026/02/23	00:58:02	6,783	-73,171	132	1,6	Los Santos, Santander
1738	2026/02/23	01:24:36	6,787	-73,159	127	1,6	Los Santos, Santander
1739	2026/02/23	01:31:45	8,767	-75,221	16	2,2	Caimito, Sucre
1740	2026/02/23	01:49:51	6,741	-73,094	133	1,8	Los Santos, Santander
1741	2026/02/23	02:16:46	8,836	-75,653	67	1,3	Ciénaga de Oro, Córdoba
1742	2026/02/23	02:28:04	6,784	-73,125	136	1,9	Los Santos, Santander
1743	2026/02/23	02:33:45	6,830	-73,227	127	1,8	Zapatoca, Santander
1744	2026/02/23	02:52:25	6,703	-73,064	140	1,7	Aratoca, Santander
1745	2026/02/23	03:01:17	4,534	-73,246	12	1,6	Medina, Cundinamarca
1746	2026/02/23	03:05:39	3,443	-79,019	5	2,0	Océano Pacífico
1747	2026/02/23	03:12:50	5,647	-76,027	67	0,7	Andes, Antioquia
1748	2026/02/23	03:19:44	6,772	-73,134	133	1,9	Los Santos, Santander
1749	2026/02/23	03:35:32	6,754	-73,129	140	1,8	Los Santos, Santander
1750	2026/02/23	03:42:25	5,823	-73,684	123	1,4	Puente Nacional, Santander
1751	2026/02/23	04:27:35	6,776	-73,930	19	1,6	Simacota, Santander
1752	2026/02/23	04:48:01	6,745	-73,099	129	1,6	Los Santos, Santander
1753	2026/02/23	05:13:24	5,208	-76,041	56	1,0	Pueblo Rico, Risaralda
1754	2026/02/23	05:20:24	6,850	-73,154	149	1,7	Los Santos, Santander
1755	2026/02/23	05:41:13	3,466	-74,261	13	2,2	Mesetas, Meta
1756	2026/02/23	05:43:49	6,800	-73,127	151	1,7	Los Santos, Santander
1757	2026/02/23	06:08:26	4,697	-75,854	37	1,2	Cartago, Valle del Cauca
1758	2026/02/23	06:13:34	5,964	-76,107	119	1,5	El Carmen, Chocó
1759	2026/02/23	06:32:03	6,394	-73,337	7	1,2	Chima, Santander
1760	2026/02/23	06:42:22	6,782	-73,175	148	1,7	Los Santos, Santander
1761	2026/02/23	06:56:54	7,008	-76,328	13	1,5	Dabeiba, Antioquia
1762	2026/02/23	06:58:03	4,521	-83,010	0	3,9	Océano Pacífico
1763	2026/02/23	07:11:37	6,728	-73,133	132	1,6	Jordán, Santander
1764	2026/02/23	07:14:35	6,636	-73,467	124	1,4	El Carmen, Santander
1765	2026/02/23	07:16:34	5,855	-76,394	19	1,5	Quibdó, Chocó
1766	2026/02/23	07:24:19	6,762	-73,081	134	1,7	Los Santos, Santander
1767	2026/02/23	07:35:02	4,448	-73,225	0	1,5	Paratebueno, Cundinamarca
1768	2026/02/23	07:45:54	6,852	-76,284	22	2,0	Dabeiba, Antioquia
1769	2026/02/23	07:58:51	6,780	-73,217	140	1,6	Zapatoca, Santander
1770	2026/02/23	08:00:19	6,779	-73,120	135	1,6	Los Santos, Santander
1771	2026/02/23	08:20:31	6,346	-73,572	119	3,0	Santa Helena del Opón, Santander
1772	2026/02/23	08:31:55	6,772	-73,121	144	1,9	Los Santos, Santander
1773	2026/02/23	09:04:33	6,848	-76,282	16	1,5	Dabeiba, Antioquia
1774	2026/02/23	09:09:58	7,015	-76,335	10	1,3	Dabeiba, Antioquia
1775	2026/02/23	09:16:38	6,927	-73,143	151	1,9	Girón, Santander
1776	2026/02/23	09:19:58	5,668	-77,730	21	2,2	Océano Pacífico
1777	2026/02/23	10:07:58	4,561	-76,011	70	1,3	La Victoria, Valle del Cauca
1778	2026/02/23	10:31:26	6,792	-73,094	131	1,8	Los Santos, Santander
1779	2026/02/23	10:44:00	6,780	-73,115	143	2,1	Los Santos, Santander
1780	2026/02/23	10:46:52	6,738	-73,112	139	2,1	Los Santos, Santander
1781	2026/02/23	11:31:30	7,019	-76,328	12	1,9	Dabeiba, Antioquia
1782	2026/02/23	12:20:03	6,773	-73,184	152	1,8	Los Santos, Santander

N	Fecha	H:M:S	LAT	LON	Z	M	Ubicación
1783	2026/02/23	12:38:01	6,778	-73,220	162	1,7	Zapatoca, Santander
1784	2026/02/23	12:40:30	7,035	-76,319	16	1,6	Dabeiba, Antioquia
1785	2026/02/23	12:57:59	6,790	-73,150	145	1,6	Los Santos, Santander
1786	2026/02/23	13:15:54	6,796	-73,107	146	1,6	Los Santos, Santander
1787	2026/02/23	13:27:52	6,780	-73,154	150	1,8	Los Santos, Santander
1788	2026/02/23	14:17:34	6,789	-73,117	151	1,7	Los Santos, Santander
1789	2026/02/23	15:18:52	6,741	-73,103	134	1,9	Los Santos, Santander
1790	2026/02/23	15:21:55	5,176	-72,669	22	3,4	Aguazul, Casanare
1791	2026/02/23	15:28:29	6,835	-73,094	149	1,8	Los Santos, Santander
1792	2026/02/23	15:31:24	5,178	-72,687	16	2,1	Aguazul, Casanare
1793	2026/02/23	15:59:17	6,804	-73,171	138	2,4	Los Santos, Santander
1794	2026/02/23	16:29:36	8,274	-73,492	118	2,6	Río de Oro, Cesar
1795	2026/02/23	16:45:14	6,737	-73,141	130	1,5	Los Santos, Santander
1796	2026/02/23	16:46:29	7,358	-72,106	0	1,4	Colombia-Venezuela
1797	2026/02/23	17:26:53	6,811	-73,204	148	1,7	Zapatoca, Santander
1798	2026/02/23	17:34:05	8,758	-73,005	151	2,0	El Tarra, Norte de Santander
1799	2026/02/23	18:09:32	6,769	-73,181	139	2,5	Los Santos, Santander
1800	2026/02/23	18:37:10	3,285	-79,009	22	2,4	Océano Pacífico
1801	2026/02/23	19:02:26	6,798	-73,114	146	1,7	Los Santos, Santander
1802	2026/02/23	19:36:09	5,260	-74,848	16	1,1	Mariquita, Tolima
1803	2026/02/23	19:47:10	6,765	-73,153	139	2,7	Los Santos, Santander
1804	2026/02/23	20:32:03	7,421	-75,246	45	2,7	Tarazá, Antioquia
1805	2026/02/23	20:42:40	6,769	-73,106	152	1,9	Los Santos, Santander
1806	2026/02/23	20:47:28	6,791	-73,104	149	1,7	Los Santos, Santander
1807	2026/02/23	20:48:48	6,820	-73,122	146	1,8	Los Santos, Santander
1808	2026/02/23	21:12:06	6,787	-73,152	137	1,7	Los Santos, Santander
1809	2026/02/23	21:31:19	8,216	-72,740	19	1,7	Sardinata, Norte de Santander
1810	2026/02/23	22:09:54	6,817	-73,163	130	1,6	Los Santos, Santander
1811	2026/02/23	23:00:11	4,130	-75,432	14	1,4	Roncesvalles, Tolima
1812	2026/02/23	23:07:58	6,771	-73,154	133	1,4	Los Santos, Santander
1813	2026/02/23	23:12:00	6,855	-73,084	136	1,3	Los Santos, Santander
1814	2026/02/23	23:40:30	6,550	-73,589	112	1,1	El Carmen, Santander
1815	2026/02/24	01:16:33	6,757	-73,112	135	2,1	Los Santos, Santander
1816	2026/02/24	01:27:12	4,663	-76,039	114	2,2	Toro, Valle del Cauca
1817	2026/02/24	01:31:52	6,301	-73,734	112	1,3	Vélez, Santander
1818	2026/02/24	01:32:27	7,026	-76,333	10	1,0	Dabeiba, Antioquia
1819	2026/02/24	01:46:24	4,352	-75,963	39	1,5	Zarzal, Valle del Cauca
1820	2026/02/24	01:49:53	6,746	-73,160	139	2,0	Los Santos, Santander
1821	2026/02/24	02:01:03	6,211	-72,321	16	1,4	Tame, Arauca
1822	2026/02/24	03:31:28	6,774	-73,119	140	2,4	Los Santos, Santander
1823	2026/02/24	03:38:29	6,796	-73,154	134	1,4	Los Santos, Santander
1824	2026/02/24	03:58:05	6,779	-73,159	135	1,4	Los Santos, Santander
1825	2026/02/24	04:08:09	6,792	-73,163	135	1,5	Los Santos, Santander
1826	2026/02/24	04:40:03	6,675	-73,095	155	1,5	Curití, Santander
1827	2026/02/24	04:46:15	6,477	-73,780	104	0,9	Landázuri, Santander
1828	2026/02/24	05:06:40	8,194	-73,608	94	1,7	Aguachica, Cesar

N	Fecha	H:M:S	LAT	LON	Z	M	Ubicación
1829	2026/02/24	05:10:10	6,792	-73,129	133	1,5	Los Santos, Santander
1830	2026/02/24	05:29:36	7,045	-76,326	13	1,2	Dabeiba, Antioquia
1831	2026/02/24	05:35:08	2,978	-74,725	13	1,3	Uribe, Meta
1832	2026/02/24	05:39:12	6,871	-73,233	117	1,3	Zapatoca, Santander
1833	2026/02/24	05:45:02	8,247	-75,912	68	1,8	Tierralta, Córdoba
1834	2026/02/24	05:47:17	6,791	-76,764	0	1,4	Murindó, Antioquia
1835	2026/02/24	06:03:24	6,326	-77,936	27	2,2	Océano Pacífico
1836	2026/02/24	06:13:34	6,787	-73,120	133	1,6	Los Santos, Santander
1837	2026/02/24	06:28:44	6,330	-76,012	49	1,3	Urao, Antioquia
1838	2026/02/24	06:46:44	2,414	-75,570	26	2,2	Gigante, Huila
1839	2026/02/24	06:57:42	6,775	-73,111	135	1,5	Los Santos, Santander
1840	2026/02/24	07:12:16	6,797	-73,131	154	1,6	Los Santos, Santander
1841	2026/02/24	07:39:22	6,738	-73,181	131	1,5	Villanueva, Santander
1842	2026/02/24	07:44:08	6,826	-73,090	143	1,6	Los Santos, Santander
1843	2026/02/24	08:19:37	6,757	-73,106	144	2,3	Los Santos, Santander
1844	2026/02/24	08:44:00	6,775	-73,111	134	1,7	Los Santos, Santander
1845	2026/02/24	09:04:44	6,750	-73,121	139	2,5	Los Santos, Santander
1846	2026/02/24	09:11:44	6,622	-73,418	128	1,3	El Carmen, Santander
1847	2026/02/24	09:12:32	6,766	-73,094	135	1,7	Los Santos, Santander
1848	2026/02/24	09:17:41	6,783	-73,120	138	1,7	Los Santos, Santander
1849	2026/02/24	09:56:27	6,763	-73,102	138	1,8	Los Santos, Santander
1850	2026/02/24	10:04:38	4,500	-73,261	15	2,0	Medina, Cundinamarca
1851	2026/02/24	10:16:23	6,792	-73,163	152	1,5	Los Santos, Santander
1852	2026/02/24	10:21:59	6,665	-73,141	124	1,5	Villanueva, Santander
1853	2026/02/24	11:10:32	6,783	-73,137	139	1,0	Los Santos, Santander
1854	2026/02/24	11:39:00	6,783	-73,159	133	1,0	Los Santos, Santander
1855	2026/02/24	11:55:45	6,862	-73,388	138	0,8	San Vicente de Chucurí, Santander
1856	2026/02/24	12:28:58	6,645	-72,049	5	1,5	Fortul, Arauca
1857	2026/02/24	12:47:28	5,896	-73,631	112	2,0	Puente Nacional, Santander
1858	2026/02/24	13:08:37	6,791	-73,129	146	1,6	Los Santos, Santander
1859	2026/02/24	13:23:03	6,779	-73,180	137	0,9	Los Santos, Santander
1860	2026/02/24	13:28:39	6,769	-73,177	151	1,5	Los Santos, Santander
1861	2026/02/24	13:38:33	6,800	-73,133	136	1,5	Los Santos, Santander
1862	2026/02/24	14:08:53	6,757	-73,130	135	2,3	Los Santos, Santander
1863	2026/02/24	14:50:48	6,787	-73,163	138	2,0	Los Santos, Santander
1864	2026/02/24	15:18:13	6,788	-73,207	142	1,6	Zapatoca, Santander
1865	2026/02/24	15:20:05	6,794	-73,126	150	1,5	Los Santos, Santander
1866	2026/02/24	15:44:22	6,800	-73,082	141	1,6	Los Santos, Santander
1867	2026/02/24	15:56:13	6,755	-76,417	20	1,6	Frontino, Antioquia
1868	2026/02/24	16:31:37	6,800	-73,080	154	1,7	Los Santos, Santander
1869	2026/02/24	16:31:56	9,568	-73,116	5	1,9	La Jagua de Ibirico, Cesar
1870	2026/02/24	16:37:23	6,722	-76,780	3	1,5	Murindó, Antioquia
1871	2026/02/24	16:46:45	6,812	-73,210	148	1,6	Zapatoca, Santander
1872	2026/02/24	16:52:13	6,763	-73,106	139	2,0	Los Santos, Santander
1873	2026/02/24	16:54:20	6,829	-73,196	142	1,5	Zapatoca, Santander
1874	2026/02/24	16:56:04	6,819	-73,170	144	1,5	Los Santos, Santander

N	Fecha	H:M:S	LAT	LON	Z	M	Ubicación
1875	2026/02/24	17:04:02	6,787	-73,154	136	2,0	Los Santos, Santander
1876	2026/02/24	17:32:45	6,872	-73,389	126	1,3	San Vicente de Chucurí, Santander
1877	2026/02/24	17:38:04	6,638	-72,624	13	1,7	Carcasí, Santander
1878	2026/02/24	17:45:13	6,769	-73,135	149	1,6	Los Santos, Santander
1879	2026/02/24	17:55:25	7,210	-73,413	119	1,5	Sabana de Torres, Santander
1880	2026/02/24	18:51:54	6,814	-73,172	146	1,7	Los Santos, Santander
1881	2026/02/24	19:21:49	6,781	-73,176	144	1,6	Los Santos, Santander
1882	2026/02/24	19:41:52	6,805	-73,128	148	1,6	Los Santos, Santander
1883	2026/02/24	19:44:06	7,076	-73,504	129	1,4	Betulia, Santander
1884	2026/02/24	20:13:07	6,796	-73,185	144	1,5	Los Santos, Santander
1885	2026/02/24	21:06:14	6,833	-73,177	140	1,6	Zapatoca, Santander
1886	2026/02/24	21:51:50	7,766	-73,834	83	1,3	Simití, Bolívar
1887	2026/02/24	21:59:34	5,796	-73,907	96	1,4	Florián, Santander
1888	2026/02/24	22:12:32	7,751	-73,257	127	2,7	La Esperanza, Norte de Santander
1889	2026/02/24	22:20:43	6,787	-73,141	130	1,6	Los Santos, Santander
1890	2026/02/24	22:58:27	6,793	-73,185	140	1,5	Los Santos, Santander
1891	2026/02/24	23:15:23	6,783	-73,142	136	1,5	Los Santos, Santander
1892	2026/02/24	23:33:11	6,679	-71,884	3	1,3	Tame, Arauca
1893	2026/02/24	23:34:11	5,891	-74,955	18	0,9	San Francisco, Antioquia
1894	2026/02/24	23:42:30	6,886	-76,171	7	1,3	Uramita, Antioquia
1895	2026/02/25	00:03:01	3,267	-76,862	4	0,9	Buenaventura, Valle del Cauca
1896	2026/02/25	00:04:16	6,816	-73,160	146	1,4	Los Santos, Santander
1897	2026/02/25	00:22:59	6,575	-72,584	16	1,3	Carcasí, Santander
1898	2026/02/25	00:27:12	1,926	-75,955	32	0,9	Timaná, Huila
1899	2026/02/25	00:34:46	7,271	-73,219	137	1,6	Ríonegro, Santander
1900	2026/02/25	00:46:44	10,374	-73,181	85	1,4	La Paz, Cesar
1901	2026/02/25	00:48:14	2,371	-75,621	24	1,3	Gigante, Huila
1902	2026/02/25	02:08:43	3,032	-74,740	27	1,0	Uribe, Meta
1903	2026/02/25	02:09:07	6,880	-73,260	127	1,2	Betulia, Santander
1904	2026/02/25	02:16:18	7,164	-73,358	125	1,5	Lebrija, Santander
1905	2026/02/25	02:24:31	3,713	-77,029	18	1,3	Buenaventura, Valle del Cauca
1906	2026/02/25	02:42:00	6,863	-73,204	153	1,6	Zapatoca, Santander
1907	2026/02/25	02:45:26	5,243	-72,612	21	1,8	Aguazul, Casanare
1908	2026/02/25	02:58:30	11,908	-73,294	14	1,9	Mar Caribe
1909	2026/02/25	03:03:26	6,772	-73,147	132	1,7	Los Santos, Santander
1910	2026/02/25	03:15:05	6,904	-73,161	129	1,5	Girón, Santander
1911	2026/02/25	03:37:47	6,569	-72,992	85	1,5	Curití, Santander
1912	2026/02/25	04:20:40	7,417	-73,528	102	1,0	Sabana de Torres, Santander
1913	2026/02/25	04:24:34	1,896	-75,990	27	1,9	Timaná, Huila
1914	2026/02/25	04:53:03	6,869	-76,205	21	1,4	Uramita, Antioquia
1915	2026/02/25	04:58:33	4,498	-73,233	0	1,5	Medina, Cundinamarca
1916	2026/02/25	05:04:36	6,490	-73,303	117	1,6	Palmar, Santander
1917	2026/02/25	05:43:40	6,775	-73,129	131	1,5	Los Santos, Santander
1918	2026/02/25	05:58:58	6,805	-73,155	137	2,0	Los Santos, Santander
1919	2026/02/25	06:02:33	4,394	-75,947	32	2,1	Zarzal, Valle del Cauca
1920	2026/02/25	06:25:13	6,758	-73,111	142	1,8	Los Santos, Santander

N	Fecha	H:M:S	LAT	LON	Z	M	Ubicación
1921	2026/02/25	06:32:53	6,729	-73,102	144	2,5	Jordán, Santander
1922	2026/02/25	06:36:21	3,922	-71,506	8	1,8	Puerto Gaitán, Meta
1923	2026/02/25	06:36:57	6,801	-73,147	149	2,7	Los Santos, Santander
1924	2026/02/25	06:39:09	6,161	-73,890	96	1,4	Bolívar, Santander
1925	2026/02/25	07:00:23	6,757	-73,117	141	2,4	Los Santos, Santander
1926	2026/02/25	08:04:05	6,784	-73,380	128	1,6	San Vicente de Chucurí, Santander
1927	2026/02/25	08:18:15	6,772	-73,175	143	1,6	Los Santos, Santander
1928	2026/02/25	08:23:02	3,786	-77,348	50	1,7	Océano Pacífico
1929	2026/02/25	08:23:34	6,817	-73,133	133	1,4	Los Santos, Santander
1930	2026/02/25	08:25:08	5,235	-76,277	87	2,3	Tadó, Chocó
1931	2026/02/25	08:27:11	7,028	-73,473	116	1,9	Betulia, Santander
1932	2026/02/25	08:37:24	7,179	-73,051	161	1,8	Tona, Santander
1933	2026/02/25	08:48:44	5,068	-74,835	25	2,6	Armero (Guayabal), Tolima
1934	2026/02/25	08:49:05	4,824	-75,562	18	2,6	Santa Rosa de Cabal, Risaralda
1935	2026/02/25	09:16:12	7,674	-73,686	94	1,8	Ríonegro, Santander
1936	2026/02/25	09:18:19	7,414	-73,199	133	1,9	Ríonegro, Santander
1937	2026/02/25	09:19:47	6,800	-73,313	152	1,4	Zapatoca, Santander
1938	2026/02/25	09:46:22	6,785	-73,085	142	1,7	Los Santos, Santander
1939	2026/02/25	10:14:09	5,015	-74,948	18	0,9	Armero (Guayabal), Tolima
1940	2026/02/25	10:37:50	6,767	-73,127	137	2,5	Los Santos, Santander
1941	2026/02/25	10:40:09	6,797	-73,174	145	1,8	Los Santos, Santander
1942	2026/02/25	10:54:52	5,842	-73,691	123	1,6	Puente Nacional, Santander
1943	2026/02/25	11:14:53	6,960	-76,311	16	1,3	Dabeiba, Antioquia
1944	2026/02/25	11:24:07	6,820	-72,005	16	1,8	Saravena, Arauca
1945	2026/02/25	11:38:40	6,769	-73,151	146	2,8	Los Santos, Santander
1946	2026/02/25	12:10:43	3,993	-74,136	53	1,5	Guamal, Meta
1947	2026/02/25	12:28:16	4,175	-75,947	141	1,0	Tuluá, Valle del Cauca
1948	2026/02/25	12:30:27	4,906	-74,580	16	1,1	Chaguaní, Cundinamarca
1949	2026/02/25	12:35:09	6,758	-73,129	140	1,6	Los Santos, Santander
1950	2026/02/25	13:16:23	6,460	-73,346	117	1,5	Simacota, Santander
1951	2026/02/25	14:03:49	6,477	-73,344	35	1,5	Simacota, Santander
1952	2026/02/25	14:43:13	6,838	-73,193	138	1,8	Zapatoca, Santander
1953	2026/02/25	14:51:25	6,778	-73,120	144	1,4	Los Santos, Santander
1954	2026/02/25	15:19:35	6,569	-73,578	111	1,4	El Carmen, Santander
1955	2026/02/25	15:59:47	6,809	-73,098	148	1,6	Los Santos, Santander
1956	2026/02/25	16:01:53	7,387	-73,215	138	1,9	Ríonegro, Santander
1957	2026/02/25	16:02:08	6,645	-73,234	152	1,9	Barichara, Santander
1958	2026/02/25	17:50:18	6,660	-73,681	106	1,4	El Carmen, Santander
1959	2026/02/25	18:00:22	6,832	-73,182	153	1,6	Zapatoca, Santander
1960	2026/02/25	18:16:37	10,335	-74,531	16	2,2	Pivijay, Magdalena
1961	2026/02/25	19:14:40	6,835	-73,316	117	2,8	Zapatoca, Santander
1962	2026/02/25	19:28:30	7,083	-73,582	113	1,3	San Vicente de Chucurí, Santander
1963	2026/02/25	19:57:29	6,999	-76,273	7	1,3	Dabeiba, Antioquia
1964	2026/02/25	20:18:06	6,808	-73,142	148	1,6	Los Santos, Santander
1965	2026/02/25	21:19:18	6,877	-76,242	19	1,5	Uramita, Antioquia
1966	2026/02/25	22:06:17	3,218	-74,846	0	1,2	Colombia, Huila

N	Fecha	H:M:S	LAT	LON	Z	M	Ubicación
1967	2026/02/25	22:25:28	5,797	-76,595	36	1,6	Quibdó, Chocó
1968	2026/02/25	22:31:43	6,821	-73,167	139	1,8	Los Santos, Santander
1969	2026/02/25	23:42:32	5,291	-76,167	100	1,3	Pueblo Rico, Risaralda
1970	2026/02/25	23:42:45	1,723	-77,385	18	1,3	El Rosario, Nariño
1971	2026/02/25	23:46:50	6,805	-73,338	127	2,3	Zapatoca, Santander
1972	2026/02/25	23:58:50	1,729	-77,340	16	1,4	El Rosario, Nariño
1973	2026/02/26	00:43:40	6,759	-73,153	143	2,6	Los Santos, Santander
1974	2026/02/26	01:02:15	6,784	-73,108	144	1,8	Los Santos, Santander
1975	2026/02/26	01:10:27	10,230	-73,767	70	1,7	Valledupar, Cesar
1976	2026/02/26	01:13:45	6,738	-73,085	138	2,4	Los Santos, Santander
1977	2026/02/26	01:16:02	7,444	-72,646	8	1,2	Pamplonita, Norte de Santander
1978	2026/02/26	01:24:46	7,446	-72,646	8	1,5	Pamplonita, Norte de Santander
1979	2026/02/26	01:38:21	7,870	-74,538	56	1,4	El Bagre, Antioquia
1980	2026/02/26	01:40:58	6,647	-73,297	29	1,7	Galán, Santander
1981	2026/02/26	01:42:03	3,473	-74,224	10	2,1	Mesetas, Meta
1982	2026/02/26	02:35:58	7,738	-73,366	20	1,2	La Esperanza, Norte de Santander
1983	2026/02/26	03:00:54	6,811	-73,155	143	1,5	Los Santos, Santander
1984	2026/02/26	03:04:45	6,783	-73,146	136	1,8	Los Santos, Santander
1985	2026/02/26	03:11:37	8,326	-74,743	52	1,4	Guaranda, Sucre
1986	2026/02/26	03:22:58	5,294	-73,918	120	1,6	Carmen de Carupa, Cundinamarca
1987	2026/02/26	03:25:37	6,755	-73,134	137	2,1	Los Santos, Santander
1988	2026/02/26	03:28:24	6,796	-73,159	133	1,4	Los Santos, Santander
1989	2026/02/26	03:56:46	5,351	-76,369	19	1,1	Tadó, Chocó
1990	2026/02/26	04:16:02	7,469	-72,009	30	1,5	Colombia-Venezuela
1991	2026/02/26	04:23:36	5,336	-76,429	30	1,0	Tadó, Chocó
1992	2026/02/26	04:41:20	2,003	-75,886	20	1,3	Timaná, Huila
1993	2026/02/26	04:48:51	3,335	-78,979	27	2,1	Océano Pacífico
1994	2026/02/26	04:58:33	6,826	-73,178	137	1,5	Zapatoca, Santander
1995	2026/02/26	05:01:17	6,748	-73,125	144	2,7	Los Santos, Santander
1996	2026/02/26	06:06:02	6,736	-73,286	115	2,0	Zapatoca, Santander
1997	2026/02/26	06:10:58	3,148	-74,586	27	1,4	Uribe, Meta
1998	2026/02/26	06:18:33	6,798	-73,156	136	1,6	Los Santos, Santander
1999	2026/02/26	06:38:20	4,784	-76,038	113	2,6	Ansermanuevo, Valle del Cauca
2000	2026/02/26	06:40:32	6,741	-73,141	137	1,8	Los Santos, Santander
2001	2026/02/26	06:43:34	6,822	-73,187	151	1,7	Zapatoca, Santander
2002	2026/02/26	06:53:03	6,812	-73,124	140	1,6	Los Santos, Santander
2003	2026/02/26	07:00:35	6,881	-73,280	124	2,0	Betulia, Santander
2004	2026/02/26	07:08:15	6,779	-73,081	140	1,6	Los Santos, Santander
2005	2026/02/26	07:21:00	6,877	-76,285	22	1,5	Dabeiba, Antioquia
2006	2026/02/26	07:26:23	6,826	-73,141	137	1,7	Los Santos, Santander
2007	2026/02/26	07:32:40	7,014	-76,317	13	1,8	Dabeiba, Antioquia
2008	2026/02/26	07:37:23	5,822	-76,501	44	1,2	Quibdó, Chocó
2009	2026/02/26	08:30:33	6,562	-73,535	117	2,0	El Carmen, Santander
2010	2026/02/26	08:54:56	5,779	-76,382	21	1,3	Quibdó, Chocó
2011	2026/02/26	08:57:31	3,343	-74,458	29	2,2	Uribe, Meta
2012	2026/02/26	09:55:26	6,271	-73,789	107	1,5	Landázuri, Santander

N	Fecha	H:M:S	LAT	LON	Z	M	Ubicación
2013	2026/02/26	10:27:50	3,437	-74,623	27	1,0	Colombia, Huila
2014	2026/02/26	10:52:41	7,444	-74,254	68	1,8	San Pablo, Bolívar
2015	2026/02/26	11:00:56	6,830	-73,131	147	2,7	Los Santos, Santander
2016	2026/02/26	11:04:37	6,739	-73,165	147	1,8	Los Santos, Santander
2017	2026/02/26	11:11:48	6,748	-73,162	141	2,3	Los Santos, Santander
2018	2026/02/26	11:14:53	5,250	-73,749	133	2,1	Cucunubá, Cundinamarca
2019	2026/02/26	12:19:15	5,143	-74,868	0	0,1	Honda, Tolima
2020	2026/02/26	12:42:29	6,529	-73,364	122	1,3	Hato, Santander
2021	2026/02/26	12:44:45	6,728	-73,159	143	1,8	Villanueva, Santander
2022	2026/02/26	12:52:06	3,493	-74,218	10	0,5	Mesetas, Meta
2023	2026/02/26	13:27:15	6,795	-73,157	139	1,7	Los Santos, Santander
2024	2026/02/26	13:47:11	6,754	-73,193	133	1,1	Villanueva, Santander
2025	2026/02/26	14:16:03	4,821	-76,340	93	1,5	San José del Palmar, Chocó
2026	2026/02/26	14:27:34	2,014	-75,864	4	1,5	Timaná, Huila
2027	2026/02/26	14:37:12	10,765	-73,312	9	2,3	Valledupar, Cesar
2028	2026/02/26	14:57:53	6,652	-73,182	143	1,7	Villanueva, Santander
2029	2026/02/26	15:32:34	6,550	-74,130	13	1,7	Cimitarra, Santander
2030	2026/02/26	16:27:56	6,772	-73,507	120	1,5	El Carmen, Santander
2031	2026/02/26	16:43:11	6,775	-73,176	136	2,0	Los Santos, Santander
2032	2026/02/26	17:20:53	6,804	-73,170	151	1,7	Los Santos, Santander
2033	2026/02/26	17:31:40	6,863	-76,195	26	1,7	Uramita, Antioquia
2034	2026/02/26	17:40:47	5,267	-73,706	136	2,6	Lenguazaque, Cundinamarca
2035	2026/02/26	18:20:47	1,427	-78,461	97	2,3	Tumaco, Nariño
2036	2026/02/26	18:32:10	5,950	-74,827	0	0,6	San Luis, Antioquia
2037	2026/02/26	19:22:24	6,782	-73,147	145	2,7	Los Santos, Santander
2038	2026/02/26	19:27:59	6,771	-73,171	139	2,0	Los Santos, Santander
2039	2026/02/26	19:32:31	6,693	-73,299	126	2,3	Galán, Santander
2040	2026/02/26	19:46:03	6,799	-73,147	136	2,1	Los Santos, Santander
2041	2026/02/26	19:57:01	6,714	-73,139	155	1,7	Jordán, Santander
2042	2026/02/26	20:55:27	6,825	-73,127	144	1,8	Los Santos, Santander
2043	2026/02/26	21:05:21	6,250	-73,626	129	1,4	La Paz, Santander
2044	2026/02/26	21:31:09	5,850	-74,860	0	0,8	Sonsón, Antioquia
2045	2026/02/26	21:37:12	7,976	-73,720	122	1,7	San Martín, Cesar
2046	2026/02/26	21:51:39	3,424	-74,184	0	1,5	Mesetas, Meta
2047	2026/02/26	21:55:44	4,350	-75,172	0	1,1	Ibagué, Tolima
2048	2026/02/26	22:14:03	6,805	-73,168	148	1,8	Los Santos, Santander
2049	2026/02/26	23:05:17	6,838	-76,179	21	1,4	Uramita, Antioquia
2050	2026/02/26	23:37:04	8,659	-73,578	90	1,9	La Gloria, Cesar
2051	2026/02/26	23:47:13	6,564	-73,575	111	2,2	El Carmen, Santander
2052	2026/02/26	23:51:44	6,978	-76,327	0	1,4	Dabeiba, Antioquia
2053	2026/02/27	00:34:21	6,761	-73,168	144	3,2	Los Santos, Santander
2054	2026/02/27	01:06:34	6,827	-73,175	138	2,5	Los Santos, Santander
2055	2026/02/27	01:25:12	6,821	-73,159	134	1,7	Los Santos, Santander
2056	2026/02/27	01:37:03	3,143	-74,721	34	1,1	Uribe, Meta
2057	2026/02/27	01:39:27	6,768	-73,198	144	1,6	Villanueva, Santander
2058	2026/02/27	01:43:02	2,584	-75,610	21	1,4	Íquira, Huila

N	Fecha	H:M:S	LAT	LON	Z	M	Ubicación
2059	2026/02/27	02:12:18	6,842	-73,150	138	2,0	Los Santos, Santander
2060	2026/02/27	02:33:08	7,426	-73,365	125	1,7	Ríonegro, Santander
2061	2026/02/27	03:07:41	6,976	-73,612	108	1,9	San Vicente de Chucurí, Santander
2062	2026/02/27	03:55:12	6,740	-73,127	132	1,9	Los Santos, Santander
2063	2026/02/27	04:01:04	7,725	-72,870	178	1,9	Salazar, Norte de Santander
2064	2026/02/27	04:02:20	3,330	-74,450	29	2,1	Uribe, Meta
2065	2026/02/27	04:05:47	1,953	-75,945	24	1,0	Timaná, Huila
2066	2026/02/27	04:06:33	6,936	-77,342	2	1,7	Carmen del Darién (Curbaradó), Chocó
2067	2026/02/27	04:28:14	7,007	-76,305	14	1,6	Dabeiba, Antioquia
2068	2026/02/27	04:41:27	8,816	-74,080	62	1,9	Altos del Rosario, Bolívar
2069	2026/02/27	05:16:08	3,461	-74,191	11	1,8	Mesetas, Meta
2070	2026/02/27	05:37:28	12,569	-81,524	3	2,8	Mar Caribe
2071	2026/02/27	05:52:34	6,761	-73,138	140	1,8	Los Santos, Santander
2072	2026/02/27	05:53:45	6,700	-73,630	115	1,4	El Carmen, Santander
2073	2026/02/27	05:55:47	6,766	-73,150	151	1,6	Los Santos, Santander
2074	2026/02/27	06:18:05	6,867	-76,295	18	1,2	Dabeiba, Antioquia
2075	2026/02/27	06:51:22	6,862	-73,404	126	1,6	San Vicente de Chucurí, Santander
2076	2026/02/27	06:59:44	6,816	-76,655	24	2,2	Murindó, Antioquia
2077	2026/02/27	07:12:36	6,755	-73,102	140	2,0	Los Santos, Santander
2078	2026/02/27	07:18:22	10,200	-73,186	105	1,8	San Diego, Cesar
2079	2026/02/27	07:23:43	6,920	-76,368	5	1,3	Dabeiba, Antioquia
2080	2026/02/27	07:47:40	2,694	-75,023	4	1,6	San Vicente del Caguán, Caquetá
2081	2026/02/27	07:56:08	6,838	-73,210	137	1,5	Zapatoca, Santander
2082	2026/02/27	08:17:15	2,464	-75,321	34	2,2	Algeciras, Huila
2083	2026/02/27	08:21:42	6,775	-73,368	123	1,7	San Vicente de Chucurí, Santander
2084	2026/02/27	09:02:49	5,584	-74,373	80	1,2	Yacopí, Cundinamarca
2085	2026/02/27	09:14:52	5,273	-73,723	141	3,2	Lenguazaque, Cundinamarca
2086	2026/02/27	10:01:13	3,208	-73,833	25	1,3	San Juan de Arama, Meta
2087	2026/02/27	10:01:23	5,204	-72,741	10	1,6	Aguazul, Casanare
2088	2026/02/27	10:17:05	6,939	-76,370	6	1,7	Dabeiba, Antioquia
2089	2026/02/27	10:37:49	6,820	-73,151	144	1,7	Los Santos, Santander
2090	2026/02/27	11:14:33	5,263	-73,726	134	2,3	Lenguazaque, Cundinamarca
2091	2026/02/27	11:17:08	6,499	-73,416	134	1,5	Simacota, Santander
2092	2026/02/27	11:19:09	7,225	-76,945	30	1,9	Carmen del Darién (Curbaradó), Chocó
2093	2026/02/27	11:34:19	6,791	-73,204	148	1,6	Zapatoca, Santander
2094	2026/02/27	11:51:45	7,131	-76,267	16	1,3	Dabeiba, Antioquia
2095	2026/02/27	12:00:04	3,720	-76,979	30	1,5	Buenaventura, Valle del Cauca
2096	2026/02/27	12:06:01	6,790	-73,137	153	1,7	Los Santos, Santander
2097	2026/02/27	13:41:11	6,809	-73,167	137	1,3	Los Santos, Santander
2098	2026/02/27	13:59:50	6,769	-73,166	141	2,1	Los Santos, Santander
2099	2026/02/27	14:21:46	6,966	-76,262	10	1,4	Dabeiba, Antioquia
2100	2026/02/27	14:42:25	7,004	-76,286	16	1,6	Dabeiba, Antioquia
2101	2026/02/27	15:02:32	6,932	-76,241	11	1,7	Dabeiba, Antioquia
2102	2026/02/27	15:06:34	6,890	-73,094	161	1,8	Los Santos, Santander
2103	2026/02/27	15:10:35	10,080	-74,911	53	2,8	El Guamo, Bolívar
2104	2026/02/27	16:29:17	6,946	-76,364	10	2,1	Dabeiba, Antioquia

N	Fecha	H:M:S	LAT	LON	Z	M	Ubicación
2105	2026/02/27	16:37:11	6,938	-76,366	7	1,8	Dabeiba, Antioquia
2106	2026/02/27	16:55:05	1,940	-75,915	26	1,6	Timaná, Huila
2107	2026/02/27	16:56:48	6,780	-73,157	143	2,5	Los Santos, Santander
2108	2026/02/27	17:03:47	6,858	-76,304	19	1,6	Dabeiba, Antioquia
2109	2026/02/27	17:31:19	6,748	-73,127	137	2,3	Los Santos, Santander
2110	2026/02/27	17:36:07	6,938	-76,235	12	2,0	Dabeiba, Antioquia
2111	2026/02/27	18:11:09	5,603	-72,922	16	2,0	Cúitiva, Boyacá
2112	2026/02/27	19:47:13	8,764	-72,944	143	2,2	Tibú, Norte de Santander
2113	2026/02/27	19:58:09	9,964	-74,108	31	1,2	Ariguaní (El Difícil), Magdalena
2114	2026/02/27	20:46:26	6,755	-73,572	0	1,5	El Carmen, Santander
2115	2026/02/27	21:15:26	6,787	-73,141	134	2,0	Los Santos, Santander
2116	2026/02/27	21:52:42	6,699	-73,133	133	1,9	Jordán, Santander
2117	2026/02/27	21:54:05	6,390	-75,613	76	1,4	Bello, Antioquia
2118	2026/02/27	21:56:21	5,095	-74,711	25	1,2	Guaduas, Cundinamarca
2119	2026/02/27	22:58:07	5,816	-74,866	0	1,2	Sonsón, Antioquia
2120	2026/02/27	23:31:28	6,774	-73,194	155	1,6	Los Santos, Santander
2121	2026/02/28	00:12:44	8,529	-73,377	161	2,1	Convención, Norte de Santander
2122	2026/02/28	00:43:58	6,765	-73,095	142	1,6	Los Santos, Santander
2123	2026/02/28	00:55:49	6,842	-73,324	125	1,5	Zapatoca, Santander
2124	2026/02/28	01:00:47	5,294	-73,719	138	2,7	Lenguazaque, Cundinamarca
2125	2026/02/28	01:02:16	6,956	-77,975	32	3,5	Océano Pacífico
2126	2026/02/28	01:08:06	6,821	-73,099	147	1,9	Los Santos, Santander
2127	2026/02/28	01:19:12	6,754	-73,133	140	2,1	Los Santos, Santander
2128	2026/02/28	01:35:35	6,869	-73,214	140	1,7	Zapatoca, Santander
2129	2026/02/28	03:02:55	6,778	-73,173	144	1,6	Los Santos, Santander
2130	2026/02/28	03:13:35	6,774	-73,142	138	2,8	Los Santos, Santander
2131	2026/02/28	03:14:20	3,523	-74,179	28	1,9	Mesetas, Meta
2132	2026/02/28	03:16:38	6,928	-78,059	3	2,3	Océano Pacífico
2133	2026/02/28	03:32:10	10,905	-74,022	24	1,9	Ciénaga, Magdalena
2134	2026/02/28	03:40:05	6,761	-73,140	140	2,5	Los Santos, Santander
2135	2026/02/28	03:42:58	6,792	-73,137	132	1,5	Los Santos, Santander
2136	2026/02/28	03:46:53	6,960	-76,364	10	1,2	Dabeiba, Antioquia
2137	2026/02/28	03:56:27	6,754	-73,166	146	1,8	Los Santos, Santander
2138	2026/02/28	04:26:32	6,788	-73,202	138	2,0	Zapatoca, Santander
2139	2026/02/28	04:27:46	6,938	-76,363	8	1,6	Dabeiba, Antioquia
2140	2026/02/28	04:40:20	6,108	-73,693	123	1,3	Vélez, Santander
2141	2026/02/28	04:54:00	6,688	-73,218	119	1,6	Barichara, Santander
2142	2026/02/28	05:17:07	6,799	-73,155	142	2,3	Los Santos, Santander
2143	2026/02/28	05:22:20	6,973	-76,369	10	1,1	Dabeiba, Antioquia
2144	2026/02/28	05:59:22	6,702	-73,261	146	1,6	Zapatoca, Santander
2145	2026/02/28	05:59:56	2,291	-77,743	86	2,4	Guapi, Cauca
2146	2026/02/28	08:10:55	7,040	-76,344	6	1,2	Dabeiba, Antioquia
2147	2026/02/28	08:17:15	6,776	-73,123	144	1,9	Los Santos, Santander
2148	2026/02/28	09:52:18	6,783	-73,120	136	1,8	Los Santos, Santander
2149	2026/02/28	10:01:31	6,891	-73,448	131	1,6	San Vicente de Chucurí, Santander
2150	2026/02/28	10:19:06	6,779	-73,137	139	1,9	Los Santos, Santander

N	Fecha	H:M:S	LAT	LON	Z	M	Ubicación
2151	2026/02/28	10:20:08	6,750	-73,125	135	1,9	Los Santos, Santander
2152	2026/02/28	10:25:04	4,182	-73,742	13	2,2	Acacías, Meta
2153	2026/02/28	11:30:26	4,818	-74,553	18	1,5	Bituima, Cundinamarca
2154	2026/02/28	12:26:31	6,650	-73,193	159	1,7	Barichara, Santander
2155	2026/02/28	12:36:30	3,122	-74,609	29	0,7	Uribe, Meta
2156	2026/02/28	12:43:17	6,723	-73,112	138	1,8	Jordán, Santander
2157	2026/02/28	12:47:54	7,707	-77,357	40	2,0	Ríosucio, Chocó
2158	2026/02/28	13:05:32	6,777	-73,140	151	1,8	Los Santos, Santander
2159	2026/02/28	13:28:03	6,756	-73,352	128	1,6	Galán, Santander
2160	2026/02/28	13:29:40	6,775	-73,154	138	1,2	Los Santos, Santander
2161	2026/02/28	13:32:13	5,217	-76,101	68	1,3	Pueblo Rico, Risaralda
2162	2026/02/28	14:10:30	6,756	-73,170	140	1,9	Los Santos, Santander
2163	2026/02/28	14:12:59	6,755	-73,130	131	2,1	Los Santos, Santander
2164	2026/02/28	14:19:33	6,779	-73,137	133	1,7	Los Santos, Santander
2165	2026/02/28	14:38:20	6,752	-73,178	151	1,8	Villanueva, Santander
2166	2026/02/28	14:42:59	6,761	-73,157	133	2,2	Los Santos, Santander
2167	2026/02/28	15:12:34	6,568	-73,750	97	1,7	Simacota, Santander
2168	2026/02/28	15:14:13	5,618	-73,969	103	2,7	Pauna, Boyacá
2169	2026/02/28	15:28:18	6,629	-73,548	116	2,1	El Carmen, Santander
2170	2026/02/28	15:47:31	6,958	-76,367	8	1,6	Dabeiba, Antioquia
2171	2026/02/28	15:51:44	2,432	-75,489	32	1,8	Gigante, Huila
2172	2026/02/28	15:55:20	6,881	-73,210	139	1,8	Zapatoca, Santander
2173	2026/02/28	16:35:35	6,737	-73,254	138	2,2	Zapatoca, Santander
2174	2026/02/28	16:46:33	6,803	-73,151	143	1,7	Los Santos, Santander
2175	2026/02/28	17:15:58	6,782	-73,064	141	2,6	Los Santos, Santander
2176	2026/02/28	17:35:42	7,984	-73,400	15	1,4	San Martín, Cesar
2177	2026/02/28	18:30:22	6,800	-73,171	134	1,8	Los Santos, Santander
2178	2026/02/28	19:06:27	6,831	-76,282	16	2,0	Dabeiba, Antioquia
2179	2026/02/28	19:13:28	6,756	-73,152	150	1,7	Los Santos, Santander
2180	2026/02/28	19:19:31	6,843	-76,277	16	1,8	Dabeiba, Antioquia
2181	2026/02/28	19:22:06	6,782	-73,168	146	1,8	Los Santos, Santander
2182	2026/02/28	19:38:24	6,174	-73,680	108	2,1	La Paz, Santander
2183	2026/02/28	20:48:45	3,294	-74,143	0	1,2	Mesetas, Meta
2184	2026/02/28	20:54:40	6,822	-73,164	152	1,8	Los Santos, Santander
2185	2026/02/28	20:57:05	6,772	-73,108	137	2,2	Los Santos, Santander
2186	2026/02/28	21:34:53	6,791	-73,168	140	2,4	Los Santos, Santander
2187	2026/02/28	21:54:48	6,783	-73,163	139	1,8	Los Santos, Santander
2188	2026/02/28	22:33:49	3,352	-77,754	0	1,5	Océano Pacífico
2189	2026/02/28	23:13:40	6,777	-73,132	150	1,6	Los Santos, Santander

Referencias

Bormann, P. y Saul, J. (2008). The new IASPEI standard broadband magnitude m_B . *Seismological Research Letters*, 79(5), 698-705. <https://doi.org/10.1785/gssrl.79.5.698>.

Rengifo, F. y Ojeda, A. (2004). Inversión de amplitudes de registros sísmicos para el cálculo de magnitud M_L en Colombia. *Memorias I Congreso Latinoamericano de Sismología*.

Whitmore, P. M., Tsuboi, S., Hirshorn, B. y Sokolowski, T. J. (2002). Magnitude-dependent correction for M_{wp} . *Science of Tsunami Hazards*, 20(4), 187-192.